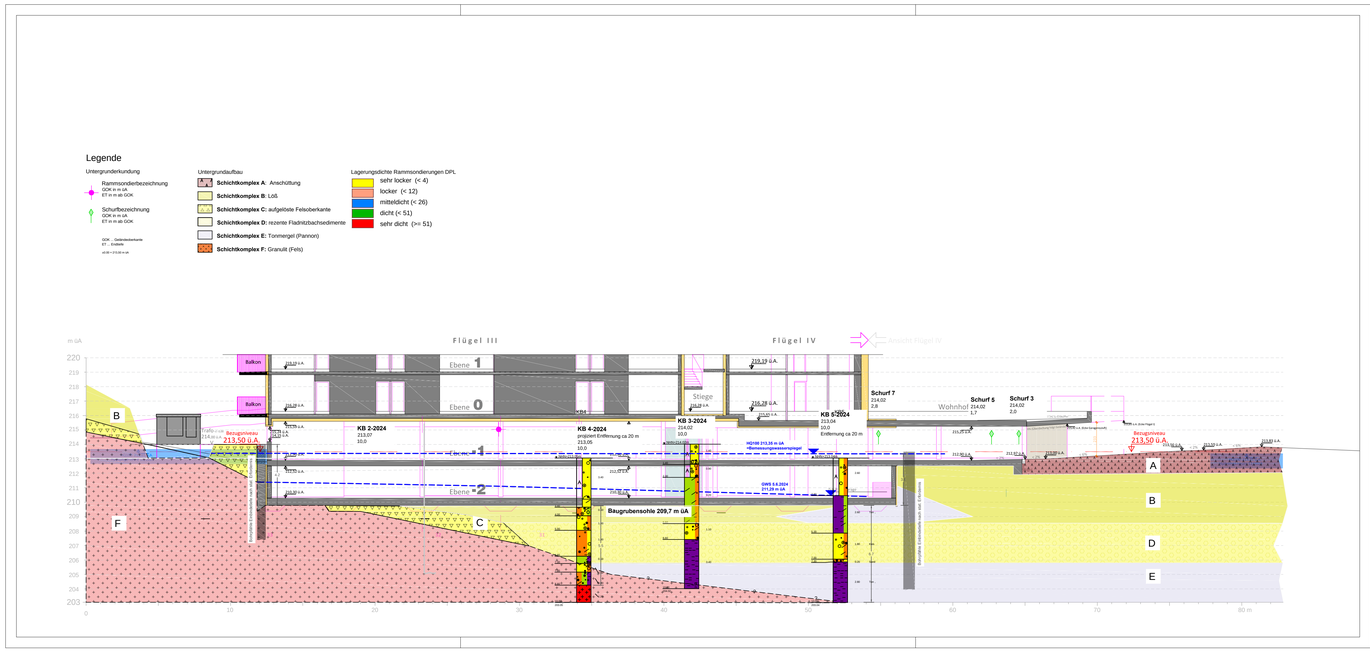

BAUHERR / BEWILLIGUNGSWERBER

EGW gemeinnützige Wohnungsgesellschaft mbH
Andreasgasse 9
1070 Wien

PROJEKT

WHA Furth
Kirchengasse
3511 Furth bei Göttweig

PLANINHALT

Geotechnischer Schnitt 4

PLANGRUNDLAGE

DKM des BEV (Ausschnitt Projektgebiet).- Abfrage vom 05/2024, Einreichplan Arch. KPPK ZT GMBH .- dig. übergeben am 21.04.2024

Meter
2.5 0 2.5 5
1:125

PARIE			
1	2	3	4
5	6	7	8
9	10	11	12

NR.	DAT.	ÄNDERUNG	NAME
1	18.12.2024	Schnittherstellung	aks
2	11.01.2025	Fin	aks

Zeich.: aks am: 10.01.2025
GEPR.: MGM am: 15.01.2025

PLANVERFASSER

GEOL.at
GEOL.at ZIVILTECHNIKER GMBH
Ingenieurkonsulenten für Technische Geologie
A-3400 Klosterneuburg Weidlingerstraße 14/3
Tel + 43 - (0)2243 - 228 44 Fax + 43 - (0)2243 - 228 43
Mail office@geol.at Web www.geol.at

Maßstab 1:150 | GZ 1835-2024 | Anhang: 4/1

File: 0125P.Tal 3.4 Schnitt 4.dwg Druckdatum: 04.01.2024

EGW Erste gemeinnützige Wohnungsgesellschaft mbH
Andreasgasse 9
1070 Wien

WHA Furth
Kirchengasse
3511 Furth bei Göttweig

Errichtung einer Wasserhaltung
in der Katastralgemeinde 12154 Furth

WASSERRECHTLICHES EINREICHPROJEKT

Gzl.: 0125P.Tal

Maßstab: 1:150

GEOTECHNISCHER SCHNITT 4
(erstellt von der GEOL.at ZIVILTECHNIKER GmbH)

AUSFERTIGUNG

Einlage: 3.4

SEIDL
Planung | Bauleitung |
Hochbau | Tiefbau | Kulturtechnik |
Wasser- und Abwassertechnik | Kleinkläranlagen |
uneingeschränkter Immobilientreuhänder |

Technisches Büro Ing. Wilhelm Seidl GmbH | A-3500 Krems/Donau | Südtirolerplatz 2/1
Tel. +43 2732 484 | office@tb-seidl.at | www.tb-seidl.at

Technisches Büro
Ing. Wilhelm Seidl GmbH
A-3500 Krems an der Donau
Südtirolerplatz 2/1
Tel. +43 2732 484
office@tb-seidl.at
www.tb-seidl.at

Krems, am 24. Februar 2025

EGW