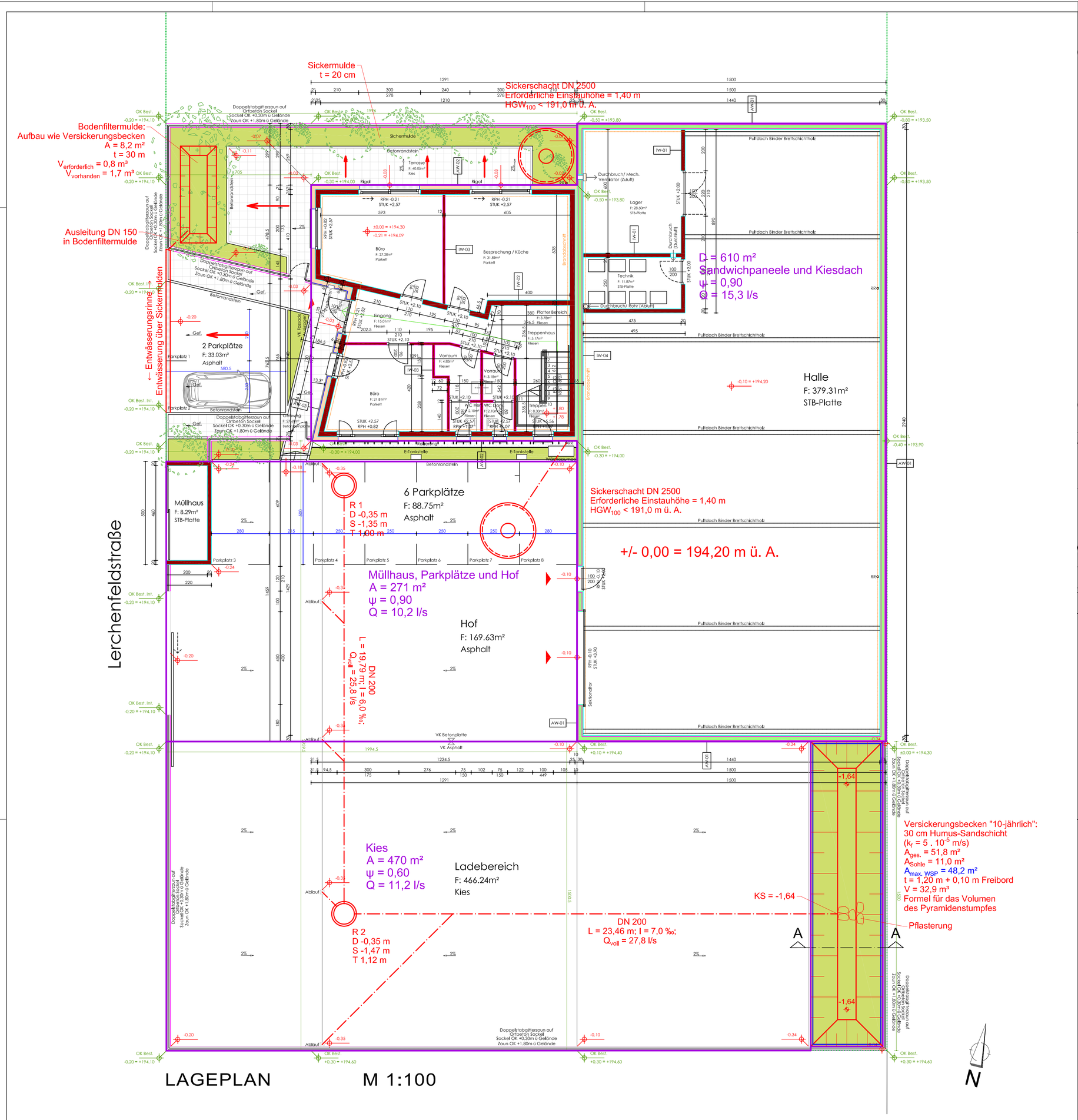

LAGEPLAN M 1:100

ÜBERSICHTSLAGEPLAN M 1:1000

LEGENDE

Die Hochbau-Einreichplanung wurde von der Schwaighofer & Partner Architektur ZT GmbH durchgeführt und von der Firma ZAISER BaugmbH zur Verfügung gestellt.
Der Dimensionierung der Versickerungsanlagen wurde der 10-jährliche Bemessungsniederschlag zugrunde gelegt.

Bemessungsregenspende für den Regenwasserkanal (Wiederkehrzeit T = 5 a; Dauer D = 5 min) im Gitterpunkt 2327 des Hydrographischen Dienstes:
$r_{5,n=0,2}$ = 417 l/(s.ha)

Entwässerungsanlagen

Einzugsflächen

Schnitt
Sickerschacht DN 2500
Maßstab 1:50

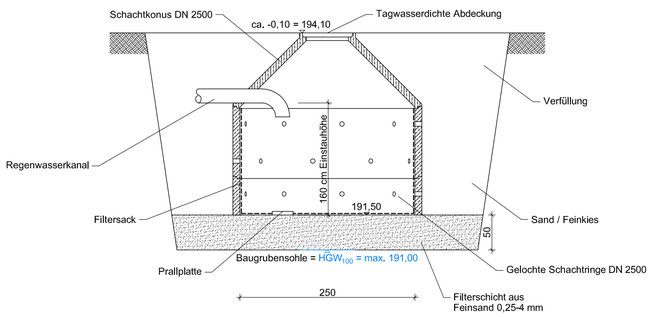

Schnitt A-A
Versickerungsbecken
Maßstab 1:50

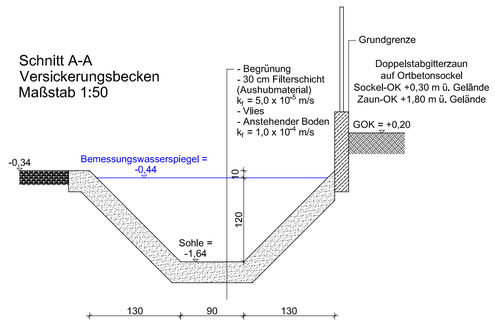

Druckdatum: 2022-02-28, Bearbeiter: Tauer
G:\TB SEIDL\Allgemein\Projekte\GEWERBLICHER HOCHBAU\Zaiser\1621P.Aba Entwässerung Betriebsareal Krems\Einreichprojekt\Auswechslung 28.02.2022\Zaiser Entwässerung 22.02.2022.dwg

Immobilien Burger GmbH
Lerchenfelderstraße 7a
3500 Krems an der Donau

Neuerrichtung eines Betriebsgebäudes
in der Lerchenfelderstraße, 3500 Krems an der Donau,
auf dem Grundstück Nr. 205/1
in der Katastralgemeinde 12138 Weinzierl bei Krems

ENTWÄSSERUNGSROJEKT

Gzl.: 1621P.Aba	ÜBERSICHTSLAGEPLAN LAGEPLAN SCHNITT SICKERSCHACHT AUSWECHSLUNG	AUSFERTIGUNG
Maßstab: 1:1000 1:100 1:50		Einlage: 2

SEIDL
Planung | Bauleitung |
Hochbau | Tiefbau | Kulturtechnik |
Wasser- und Abwassertechnik | Kleinkläranlagen |
uneingeschränkter Immobilientreuhänder |
Technisches Büro Ing. Wilhelm Seidl GmbH | A - 3500 Krems an der Donau | Göglstraße 11b
Tel +43-(0)2732-484-850 | Fax +43-(0)2732-484-860 | office@tb-seidl.at | www.tb-seidl.at

Technisches Büro
Ing. Wilhelm Seidl GmbH
A - 3500 Krems an der Donau
Göglstraße 11b
Tel +43-(0)2732-484-850
Fax +43-(0)2732-484-860
office@tb-seidl.at | www.tb-seidl.at

Krems, am 28. Februar 2022

ZAISER BaugmbH