

LEGENDE	
	BESTAND
	Grundstücksgrenzen DKM
	Möblierung
	Klimageräteabdeckung
	Lüftungsgeräteabdeckung
- Aufmessung mit 3D-Laserscan	
RPH= Roh Parapet- Höhe	FFPH= Fertig Parapet- Höhe
STUK= Sturzwurkante	WH= Wandhöhe über FBOK
RH= Raumhöhe	OK= Oberkante
UK= Unterkante	FBOK= fertige Fußbodenoberkante
RDUK= Rohdecken- Oberkante	RDUK= Rohdecken- Unterkante
abgh. D = abgehängte Decke	OL= Oberlicht
DF= Dachflächenfenster	KF= Kastenfenster
MOK= Maueroberkante	RS OK= Randstein- Oberkante
FBD= Fußbodendurchbruch in cm	DDB= Deckendurchbruch in cm
WN= Wandschne in cm	WS= Wandschütz in cm
WDG= Wanddurchbruch in cm	RT= Revisionsröhren
EG= Einlaufgitter	BR= Brandrauchabzugsanlage
SS= Stahlstütze	HK= Heizkörper
redun.= redundant	

**SPARKASSE KIRCHBERG AM WAGRAM**  
**MARKTPLATZ 16**  
**3470 KIRCHBERG AM WAGRAM**

LIEGENSCHAFT AUF DEM GRUNDSTÜCK NR. 62/2 EZ: 162  
 KG KIRCHBERG AM WAGRAM

BESTANDSAUFNAHME, VERMESSUNG und BESTANDSPÄNE

GzL: 0221P.Wha

Maßstab: 1:100  
1:500

Einlage: 1

**SEIDL** Planung | Bauleitung | Hochbau | Tiefbau | Abwassertechnik | Wasser- und Abwassertechnik | Kleinkläranlagen | uneingeschränkter Immobilienverwalter

Technisches Büro Ing. Wilhelm Seidl GmbH | A-3500 Krems an der Donau | Gögglstraße 11b  
 Tel: +43 - (0) 2732 - 484 - 850 | Fax: +43 - (0) 2732 - 484 - 860 | office@tb-seidl.at | www.tb-seidl.at

Technisches Büro Ing. Wilhelm Seidl GmbH  
 A-3500 Krems an der Donau  
 Gögglstraße 11b  
 Tel: +43-(0)2732-484-850 | Fax: DW-860  
 office@seidl.at | www.tb-seidl.at

Krems, am 24. März 2021

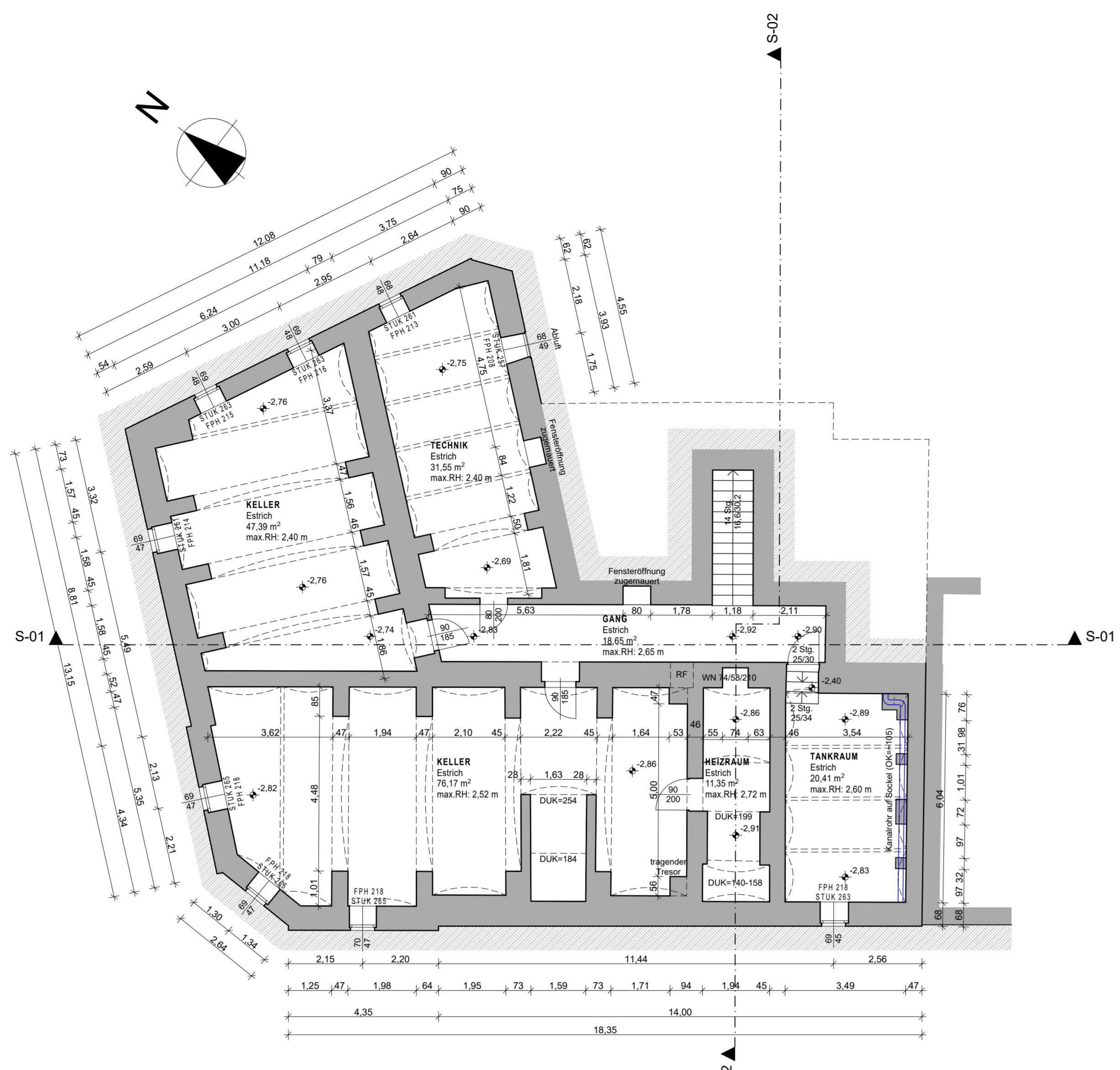

GRUNDRISS KELLERGESCHOSS M1:100

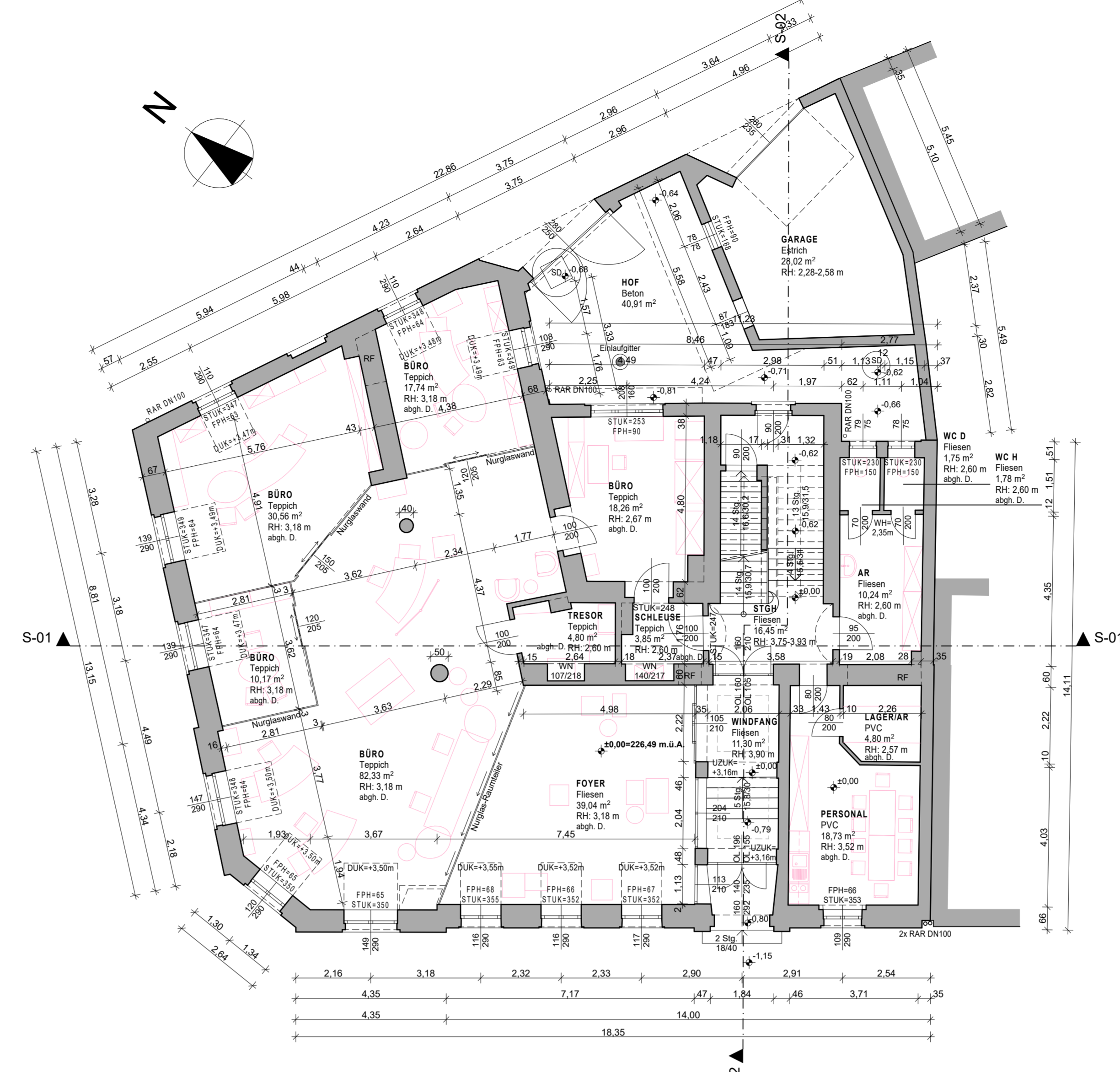

GRUNDRISS ERDGESCHOSS M1:100

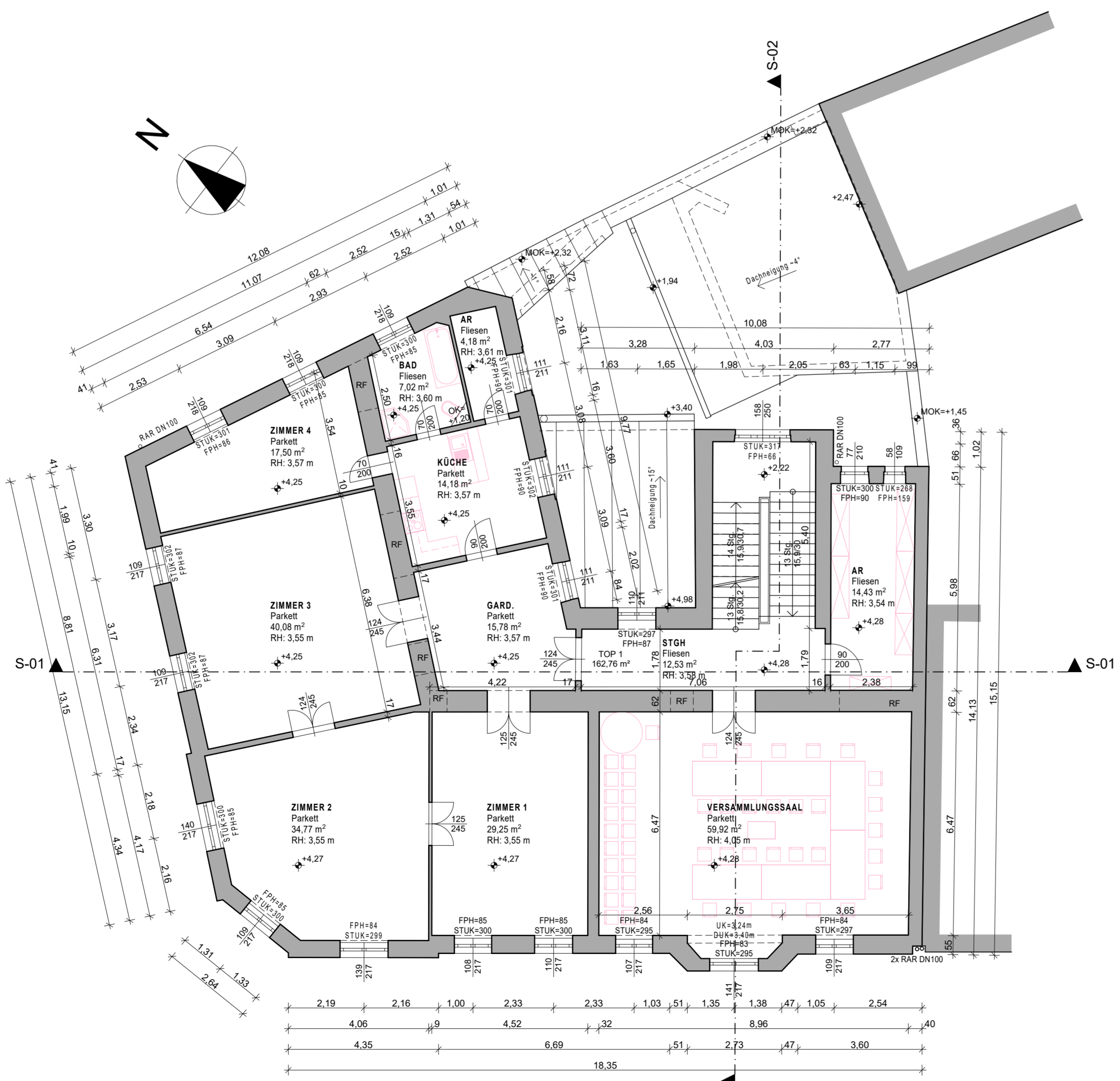

GRUNDRISS OBERGESCHOSS M1:100

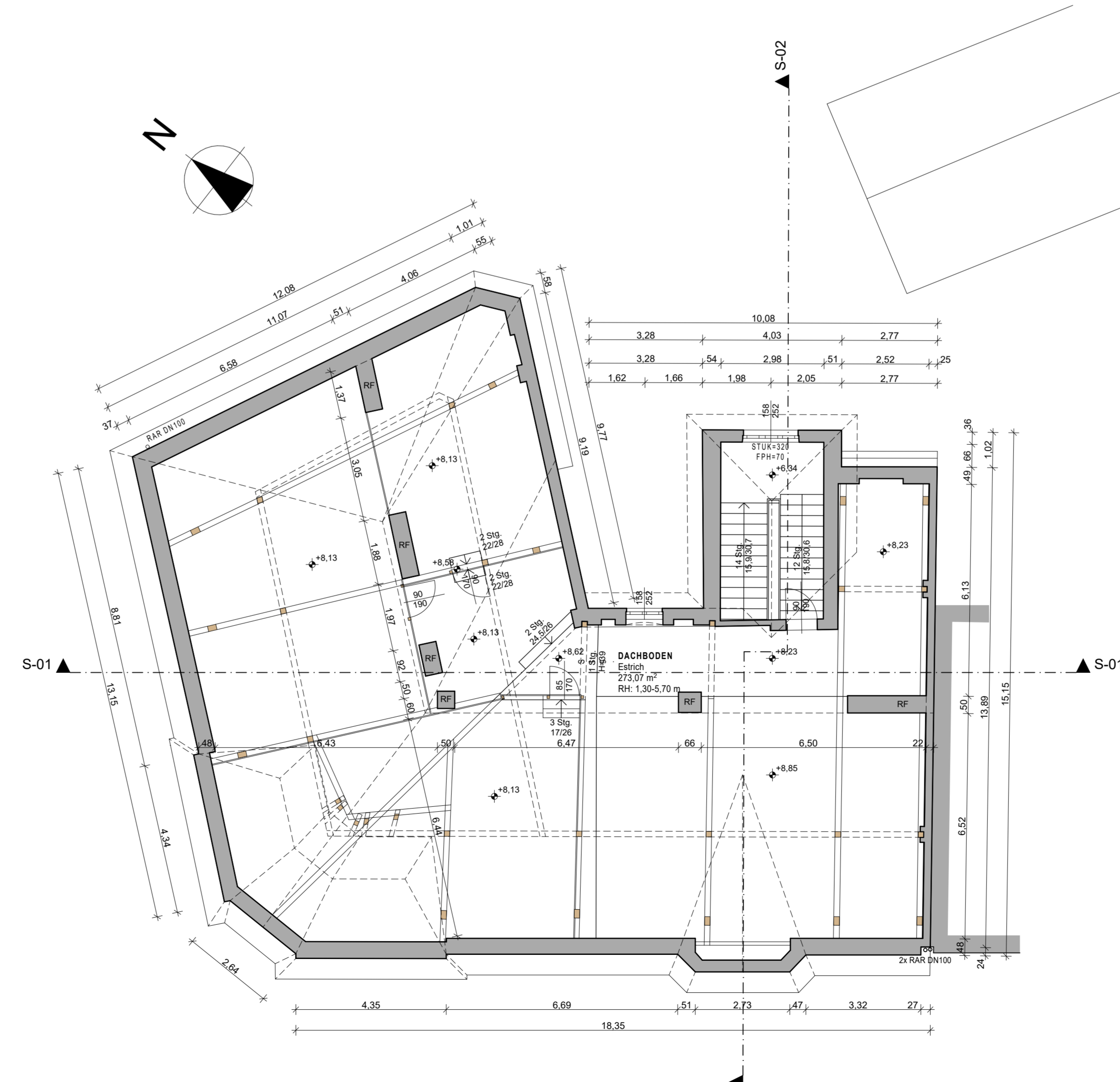

GRUNDRISS DACHGESCHOSS M1:100

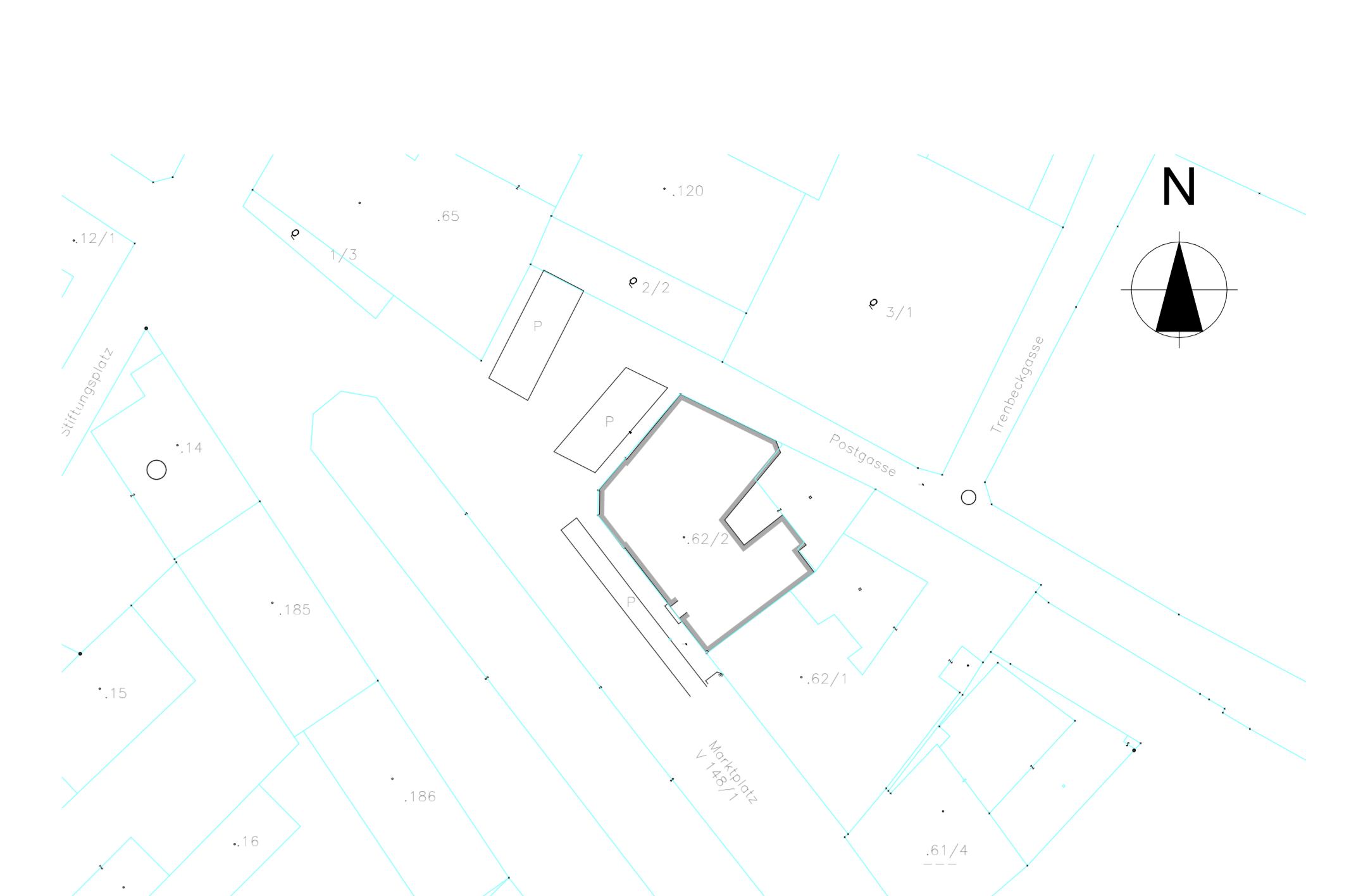

LAGEPLAN M1:500

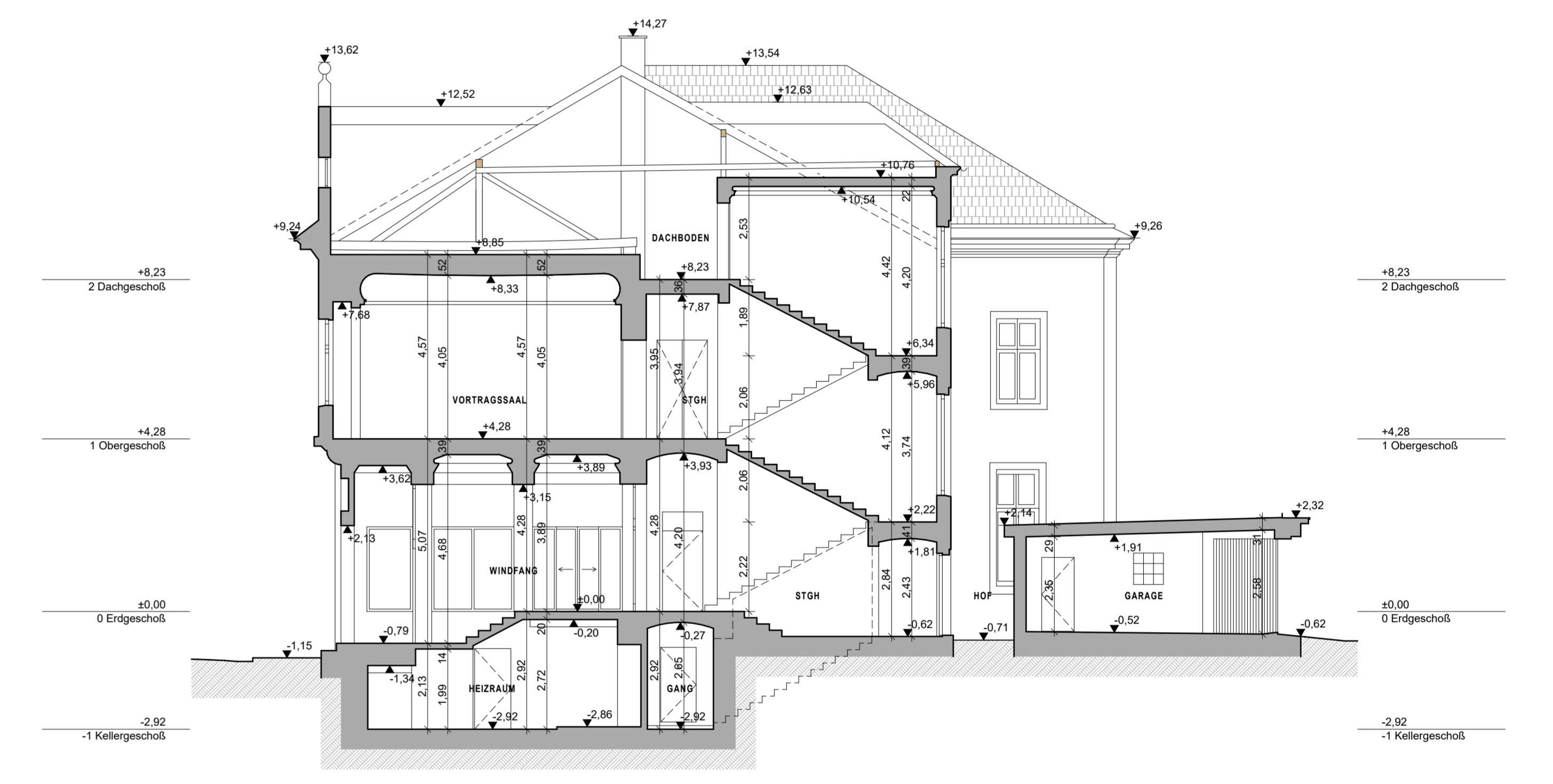

SCHNITT S-02 M1:100

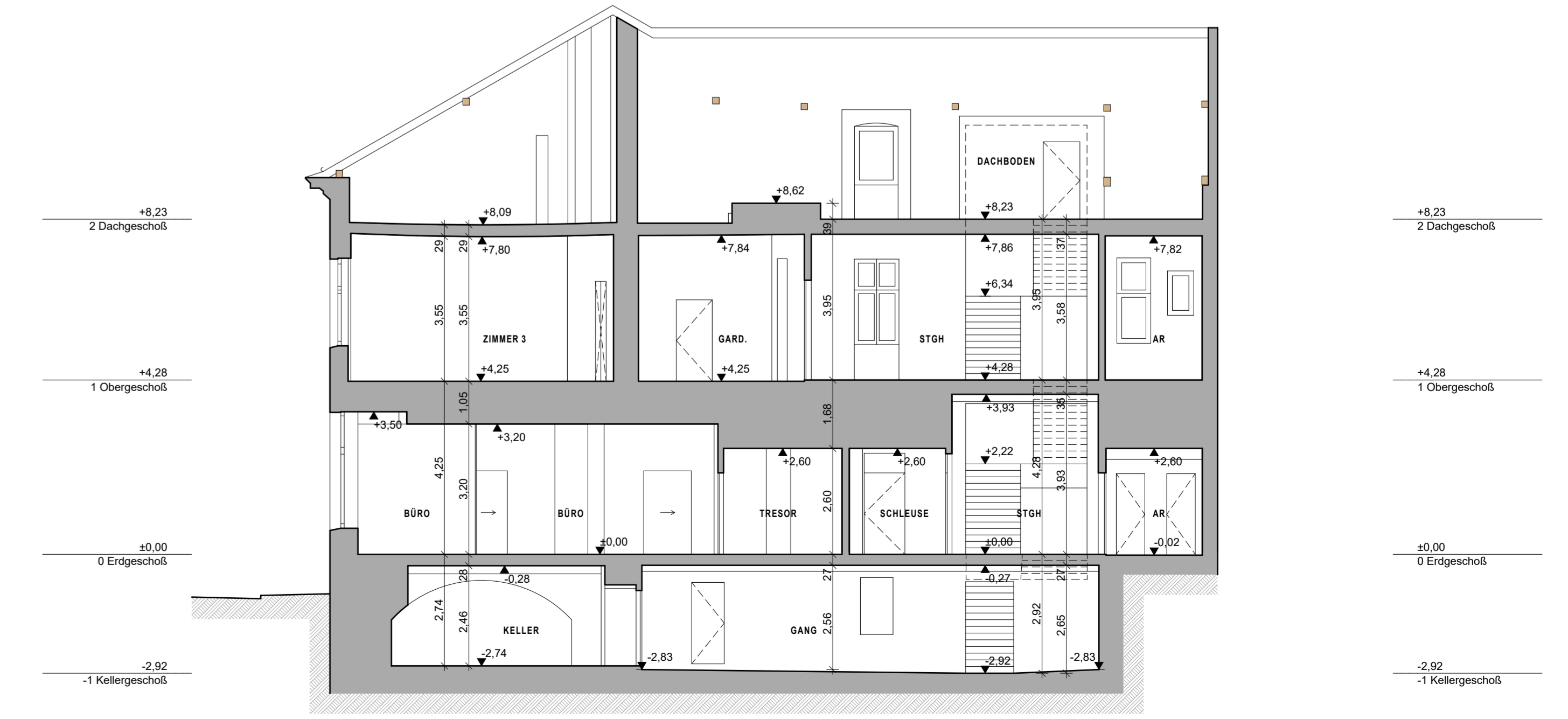

SCHNITT S-01 M1:100