

LEGENDE

- Bestand
- Grundgrenze lt. DKM
- Gebäudegrenze lt. DKM
- Nutzungsgrenze lt. DKM
- RPH= Roh Parapet- Höhe
- FPH= Fertig Parapet- Höhe
- STUK= Sturzunterkante
- OL= Oberlichte
- WH= Wandhöhe über FBOK
- RH= Raumhöhe
- OK= Oberkante
- UK= Unterkante
- FDBK= fertige Fußbodenoberkante
- RDBK= Rohdecken- Oberkante
- RDUK= Rohdecken- Unterkante
- abgeh. D.= abgehängte Decke
- DFE= Dachflächenfenster
- MOK= Maueroberkante
- RS OK= Randstein-Oberkante
- FBD= Fußbodendurchbruch in cm
- DBD= Deckendurchbruch in cm
- WS= Wandschlitze in cm
- WDB= Wanddurchbruch in cm
- EG= Einlaufgitter
- BRA= Brandrauchabzugsanlage
- SS= Stahlstütze
- HK= Heizkörper
- ±0,00 fertige Höhe, bezogen auf ±0,00 bzw. Adria-Null
- Rohbau Höhe, bezogen auf ±0,00 bzw. Adria-Null
- ±0,00 fertige Deckenoberkante, bezogen auf ±0,00 bzw. Adria-Null
- ±0,00 fertige Deckenunterkante, bezogen auf ±0,00 bzw. Adria-Null
- Rohbau Deckenoberkante, bezogen auf ±0,00 bzw. Adria-Null
- Rohbau Deckenunterkante, bezogen auf ±0,00 bzw. Adria-Null
- Aufmessung mit Maßband und Lasermessgerät

LAGEPLAN
M 1:500

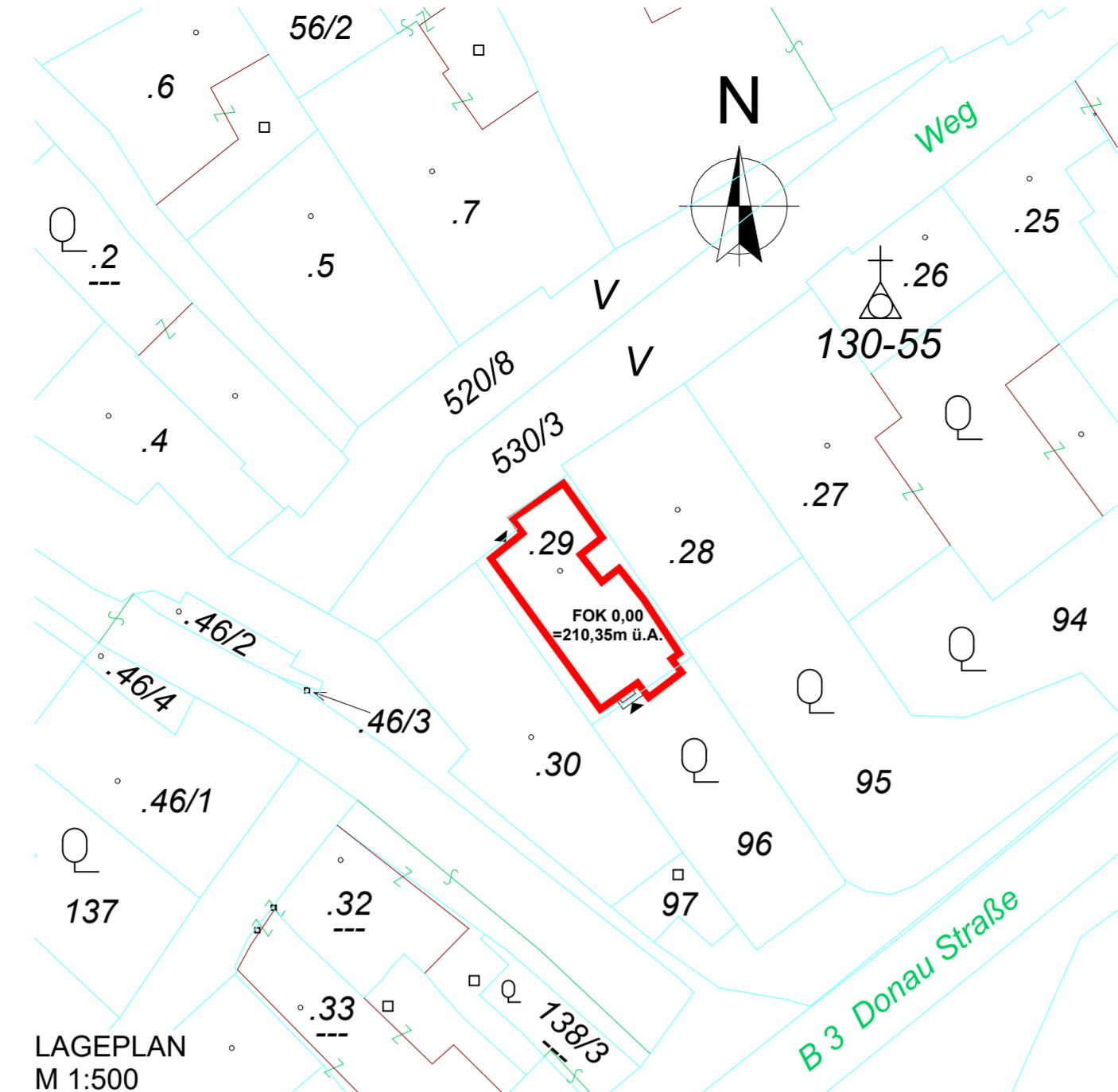

GRUNDRISS KELLERGESCHOß
M 1:100

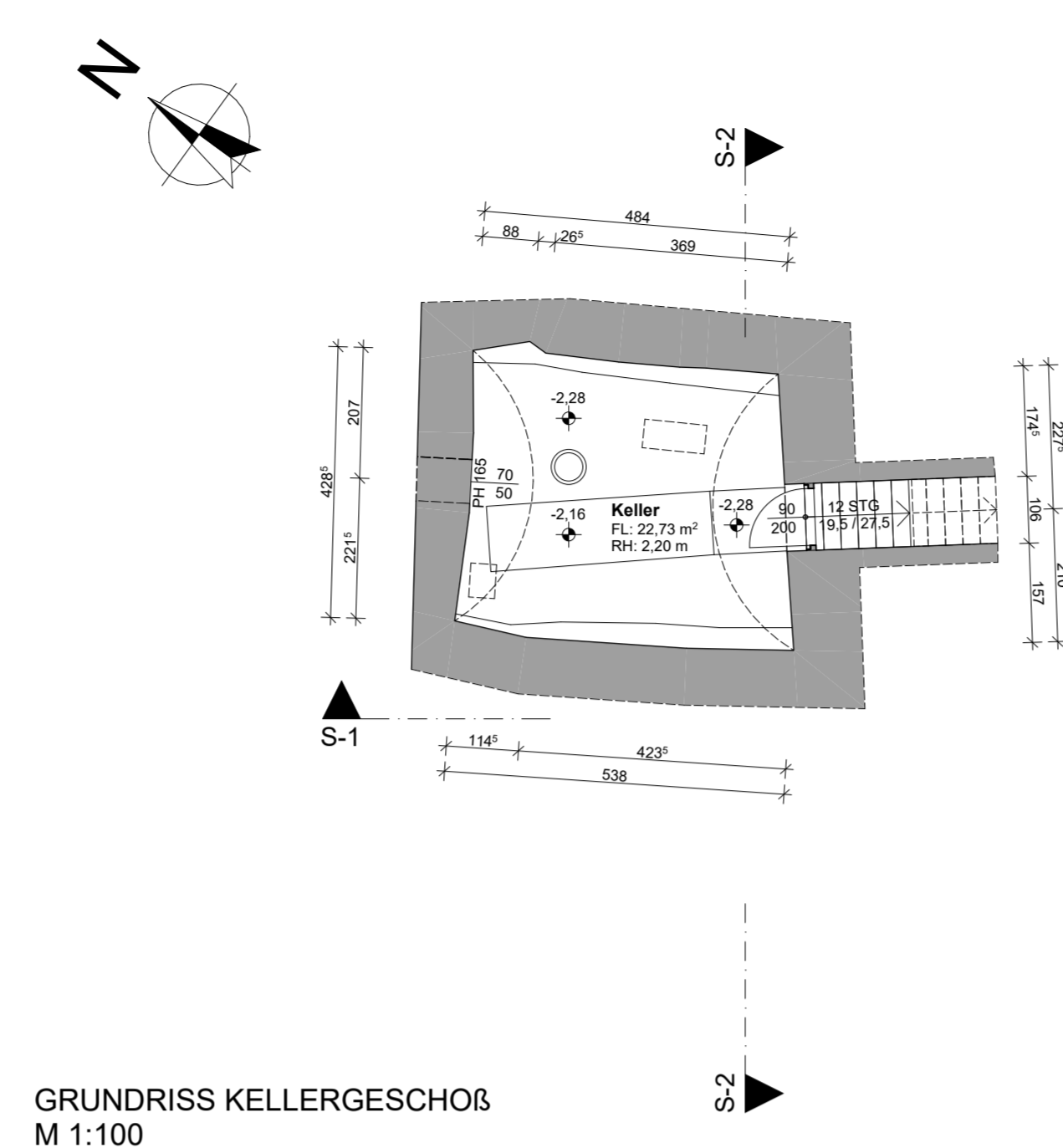

GRUNDRISS ERDGESCHOß
M 1:100

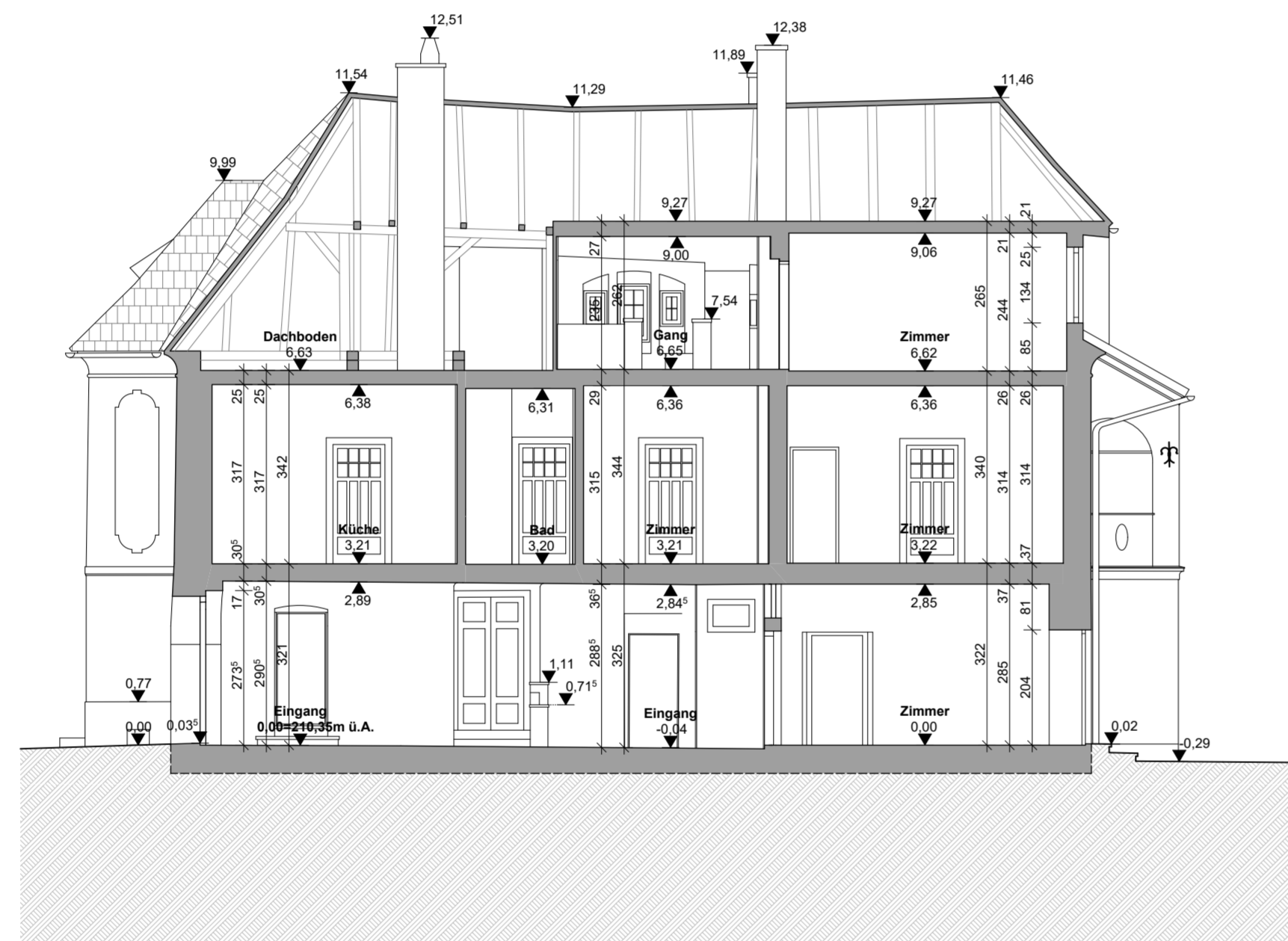
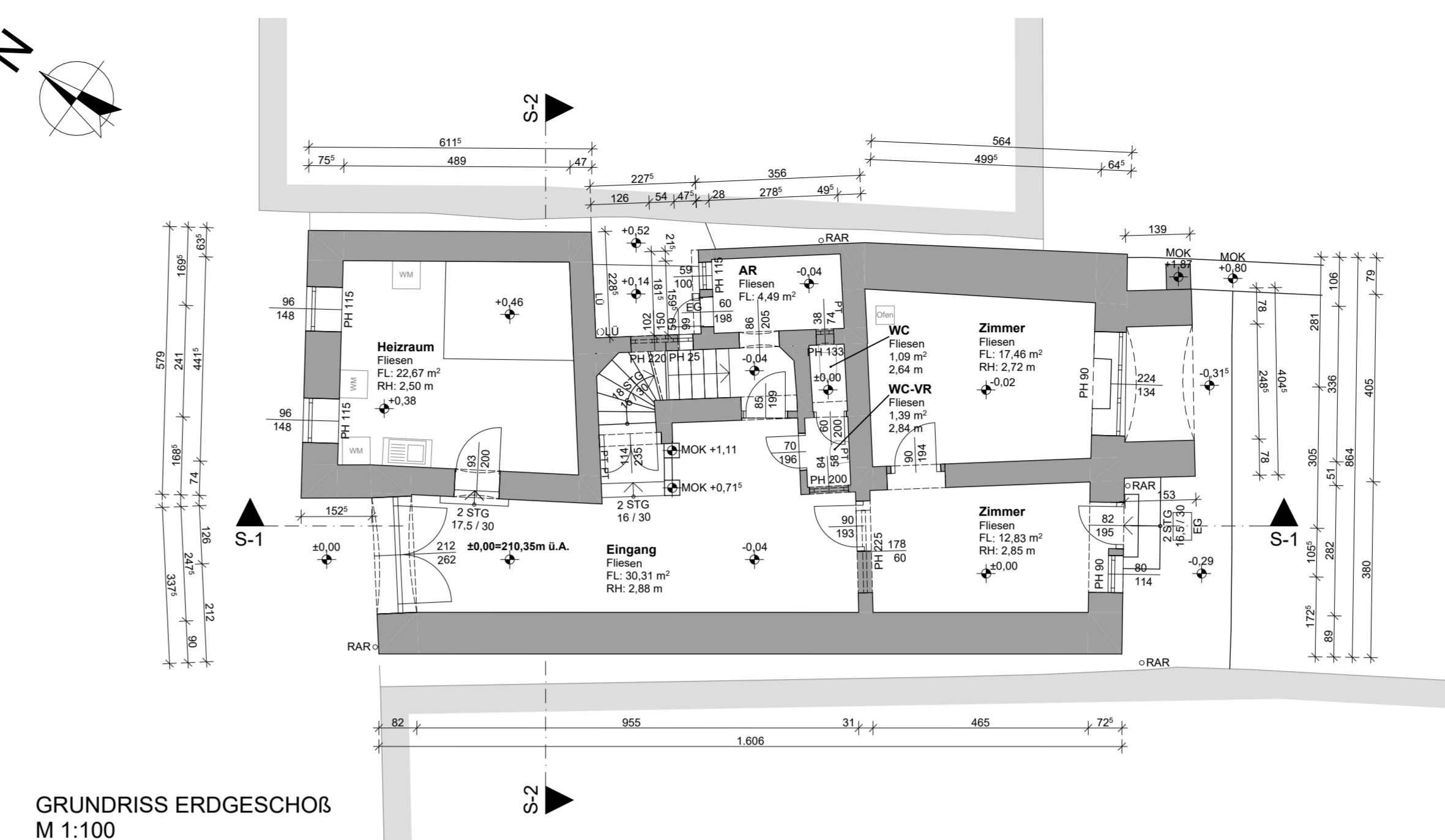

SCHNITT 1-1
M 1:100

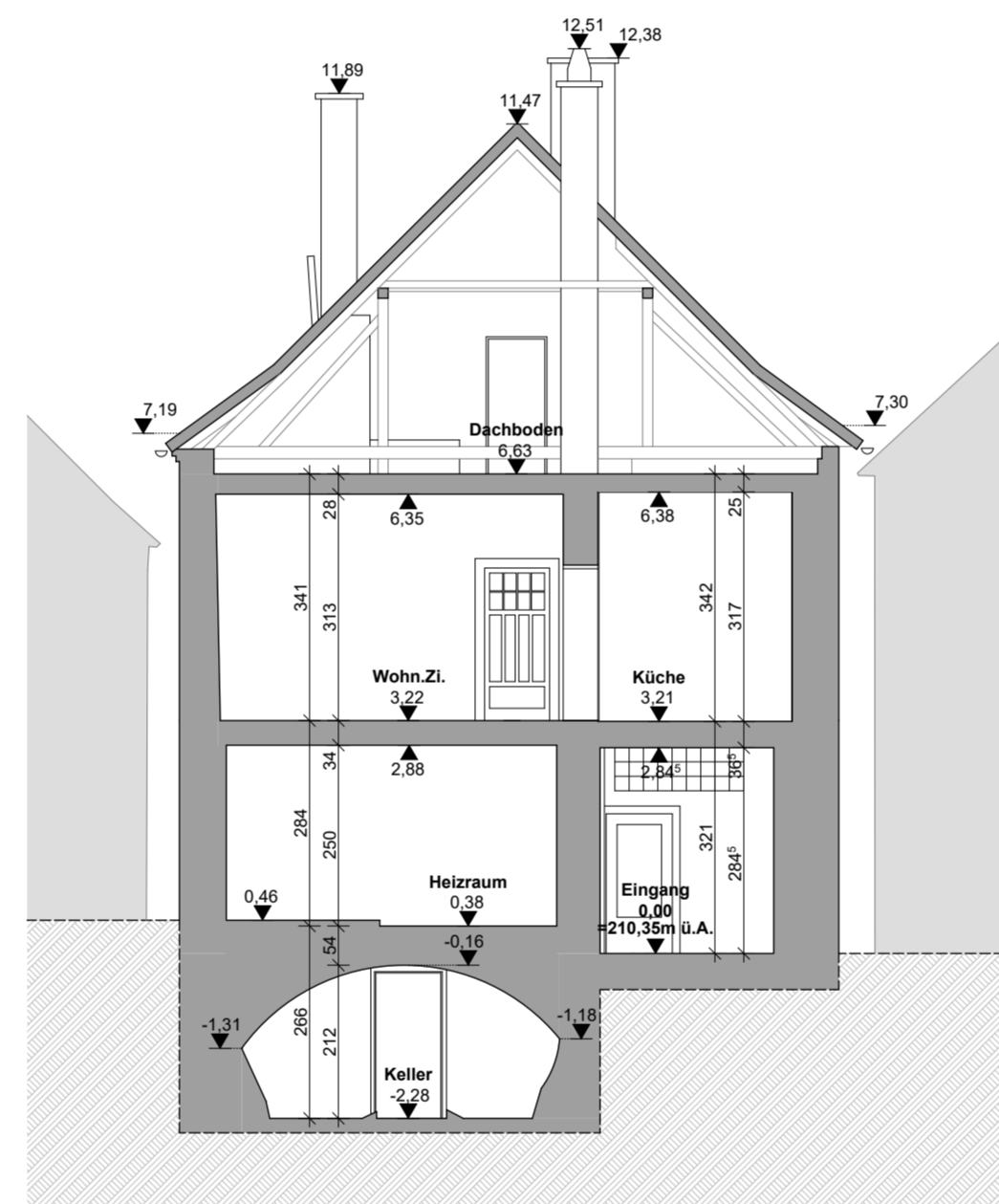

SCHNITT 2-2
M 1:100

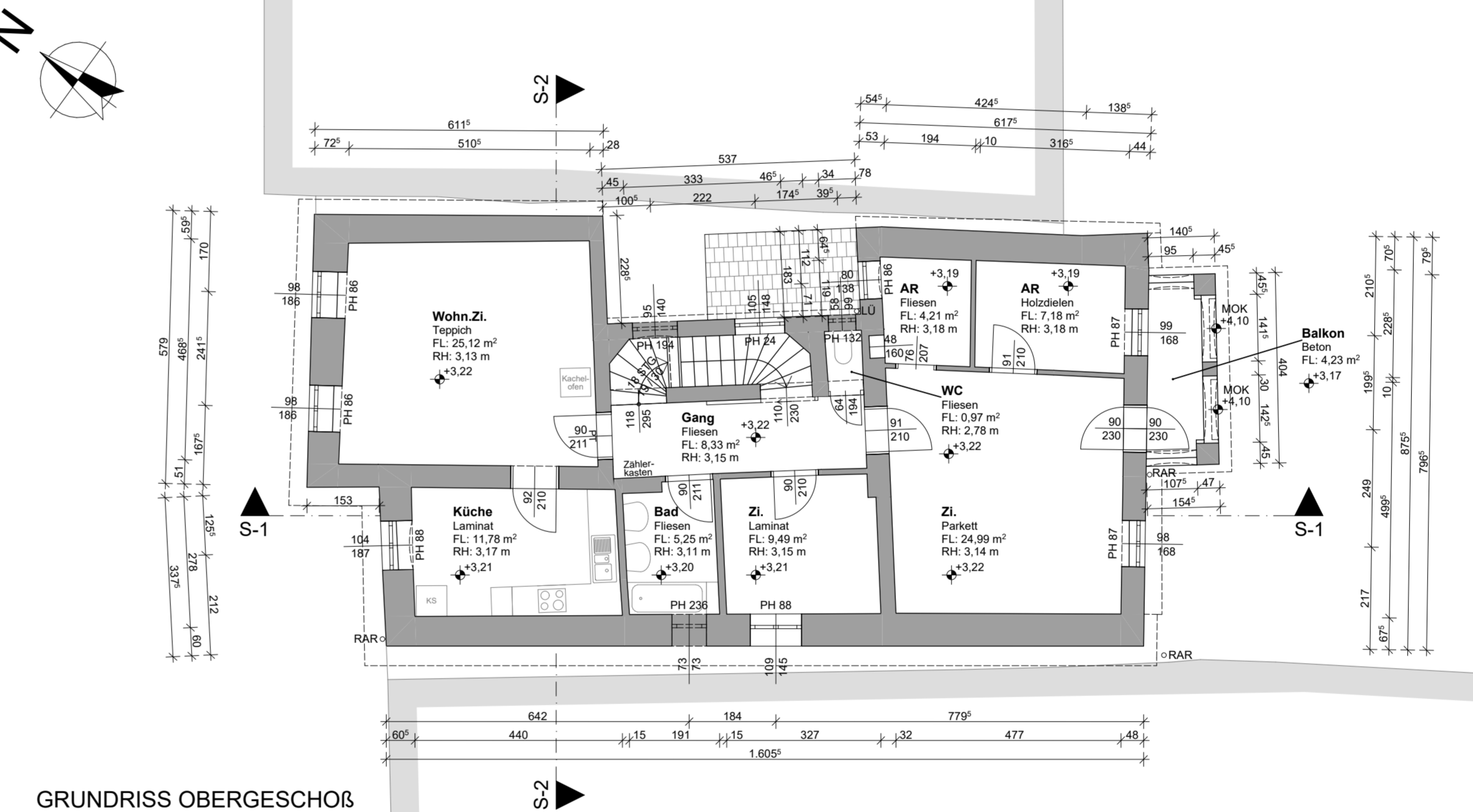

GRUNDRISS OBERGESCHOß
M 1:100

**BESTANDSAUFNAHME WOHNHAUS
STRASSE
PROJEKTSTANDORT**

LIEGENSCHAFT AUF DEM GRUNDSTÜCK
NR.: .29, EZ: 32

KG 14180 Emmersdorf

BESTANDSAUFNAHME, VERMESSUNG
und BESTANDSPLÄNE

<p>GzL.: 1824P.Wha</p>	
<p>Maßstab: 1:100 1:500</p>	<p>Einlage:</p>
<p>SEIDL Planung Bauleitung Hochbau Tiefbau Kulturtechnik Wasser- und Abwassertechnik Kleinanlagen uneingeschränkter Immobiliendienstleister</p> <p>Technisches Büro Ing. Wilhelm Seidl GmbH A - 3500 Krems an der Donau Gögglstraße 11b Tel +43-(0)2732-484-850 Fax +43-(0)2732-484-860 office@tb-seidl.at www.tb-seidl.at</p>	
<p>Technisches Büro Ing. Wilhelm Seidl GmbH A - 3500 Krems an der Donau Gögglstraße 11b Tel +43-(0)2732-484-850 Fax +43-(0)2732-484-860 office@tb-seidl.at www.tb-seidl.at</p>	
<p style="font-size: x-small;">Krems, am 20. Juni 2024</p>	

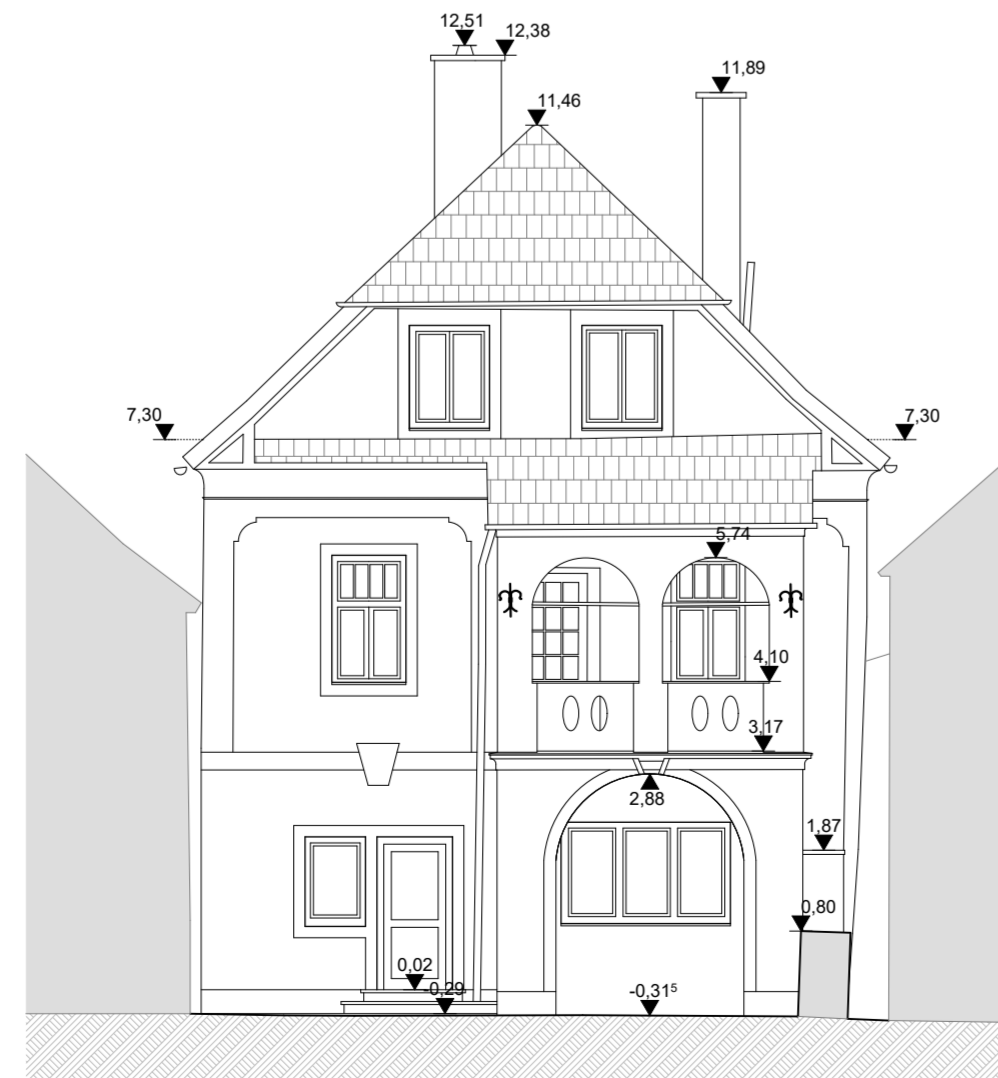

ANSICHT SÜD-OST
M 1:100

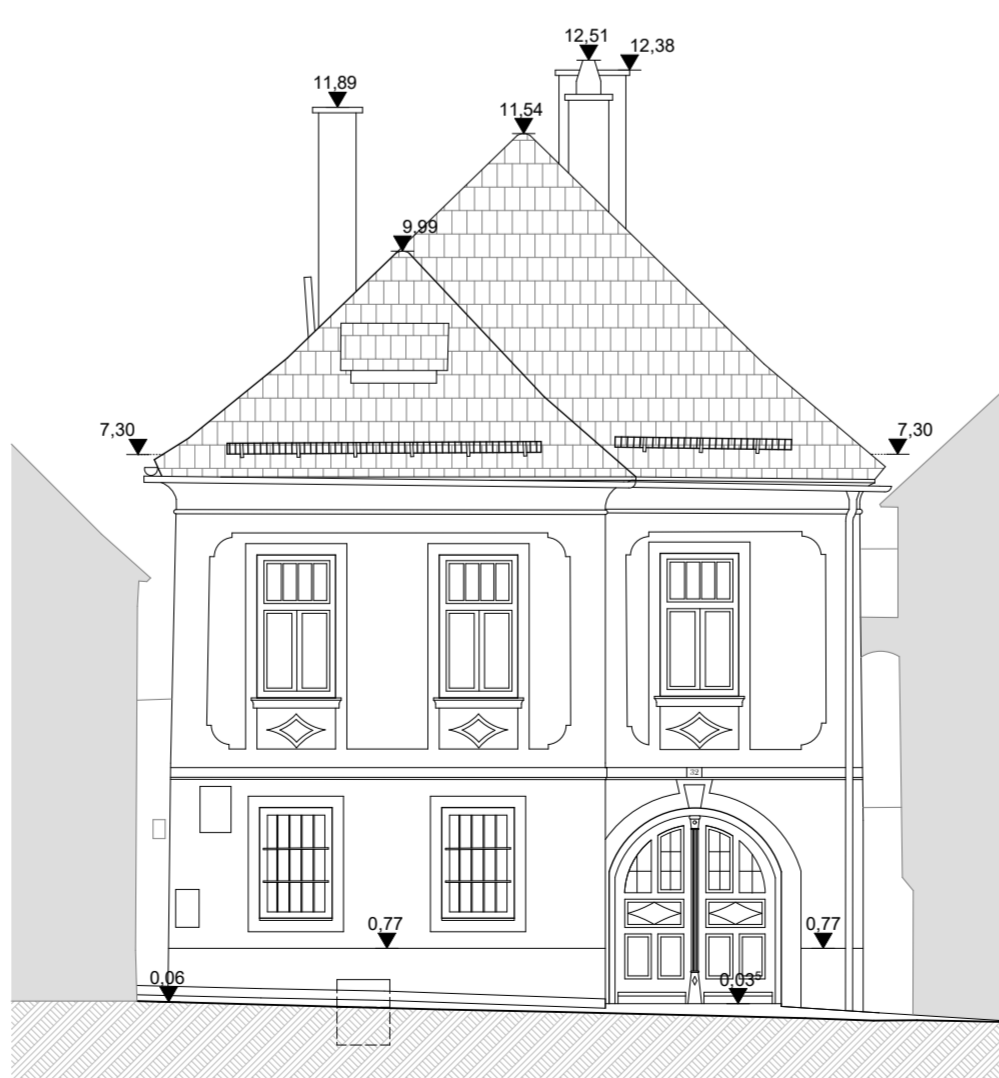

ANSICHT NORD-WEST
M 1:100

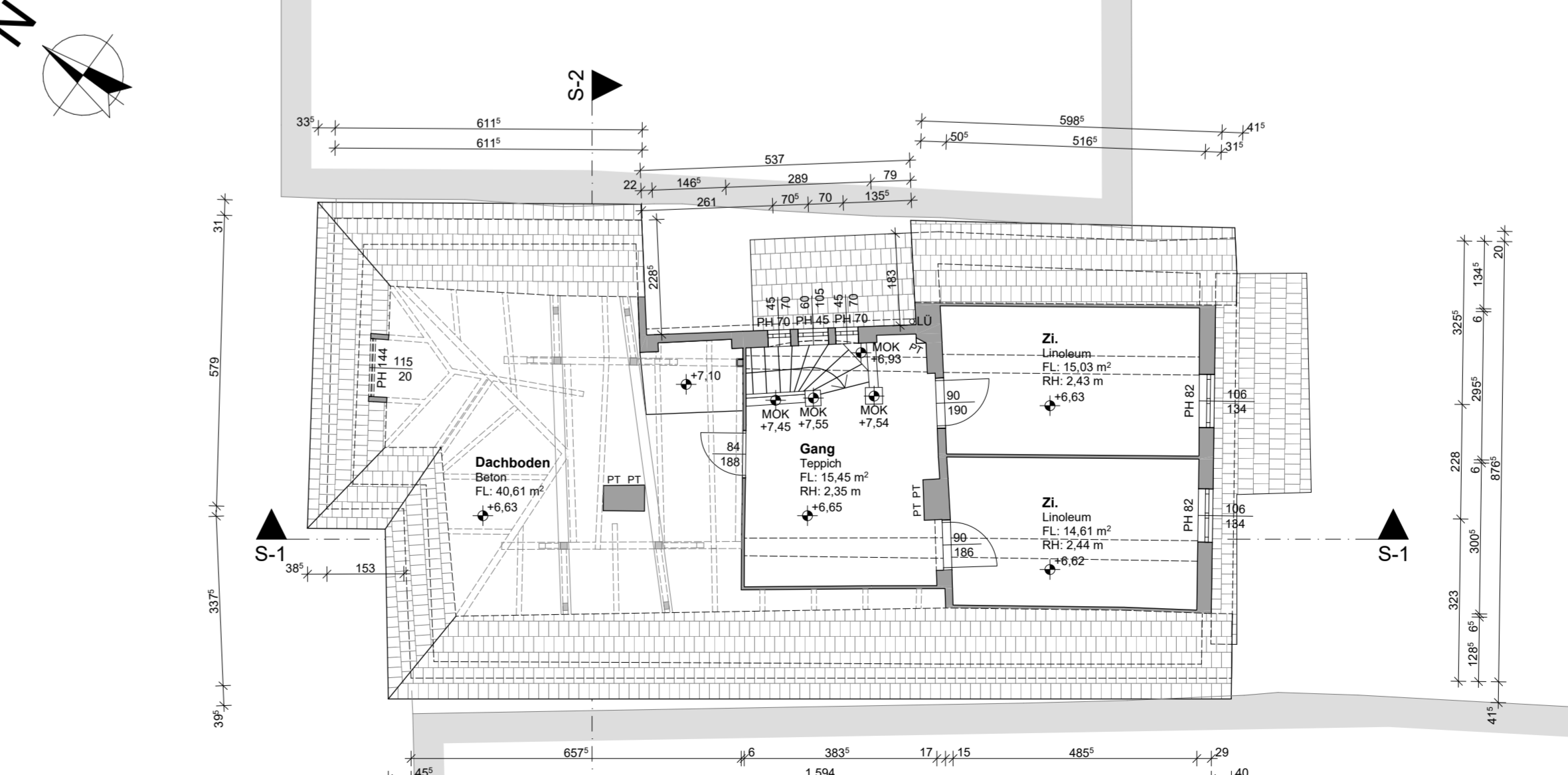

GRUNDRISS DACHGESCHOß
M 1:100