

**LEGENDE**

Bestand	±0,00= FBOK EG= 514,75m ü.A.
Gewölbedarstellung symbolisch	±0,00 fertige Höhe, bezogen auf ±0,00
RPH= Roh Parapeth- Höhe	±0,00 Rohbau Höhe, bezogen auf ±0,00
FPH= Fertig Parapeth- Höhe	±0,00 fertige Deckenoberkante, bezogen auf ±0,00
STUK= Sturzunterkante	±0,00 fertige Deckenunterkante, bezogen auf ±0,00
WN= Wandhöhe über FBOK	±0,00 Rohbau Deckenoberkante, bezogen auf ±0,00
RH= Raumhöhe	±0,00 Rohbau Deckenunterkante, bezogen auf ±0,00
OK= Oberkante	
UK= Unterkante	
FBOK= fertige Fußbodenoberkante	
RODK= Rohdecken- Oberkante	
RDUK= Rohdecken- Unterkante	
abgh. D.= abgehängte Decke	
OL= Oberlichte	
DIF= Dachflächenfenster	
KF= Kastenfenster	
MOK= Maueroberkante	
RS OK= Randstein- Oberkante	
FDB= Fußbodendurchbruch in cm	
DDB= Deckendurchbruch in cm	
WN= Wandnische in cm	
WS= Wandschlitz in cm	
WDB= Wanddurchbruch in cm	
RT= Revisionsröhren	
EG= Einlaugflur	
BRA= Brandrauchzugsanlage	
SS= Stahlstütze	
HK= Heizkörper	
redun.= redundant	

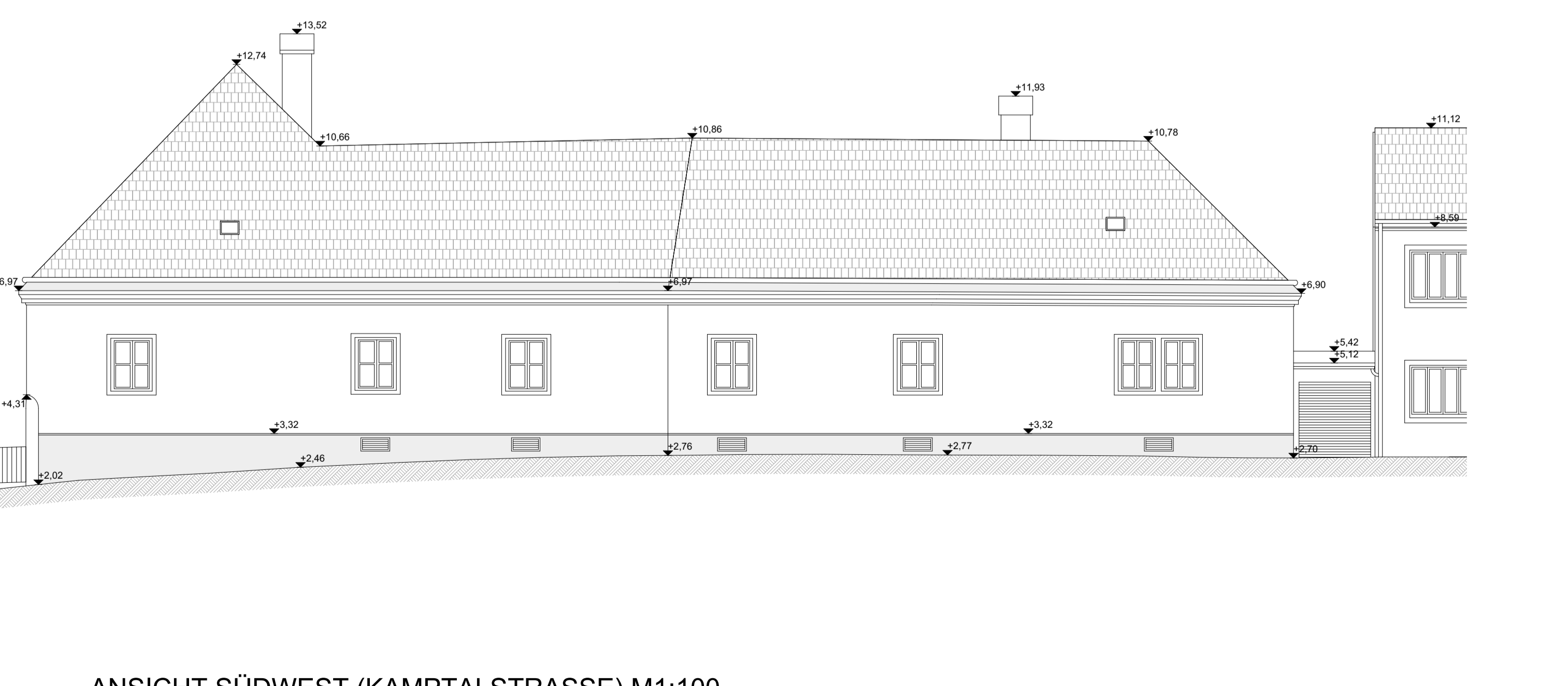
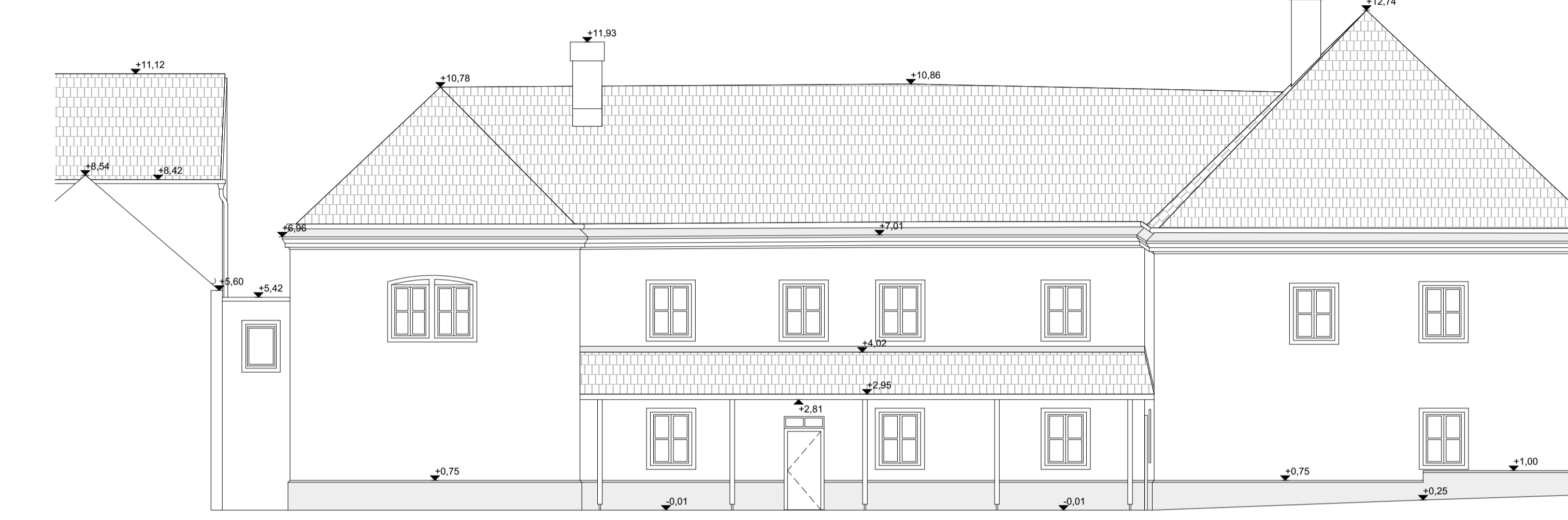
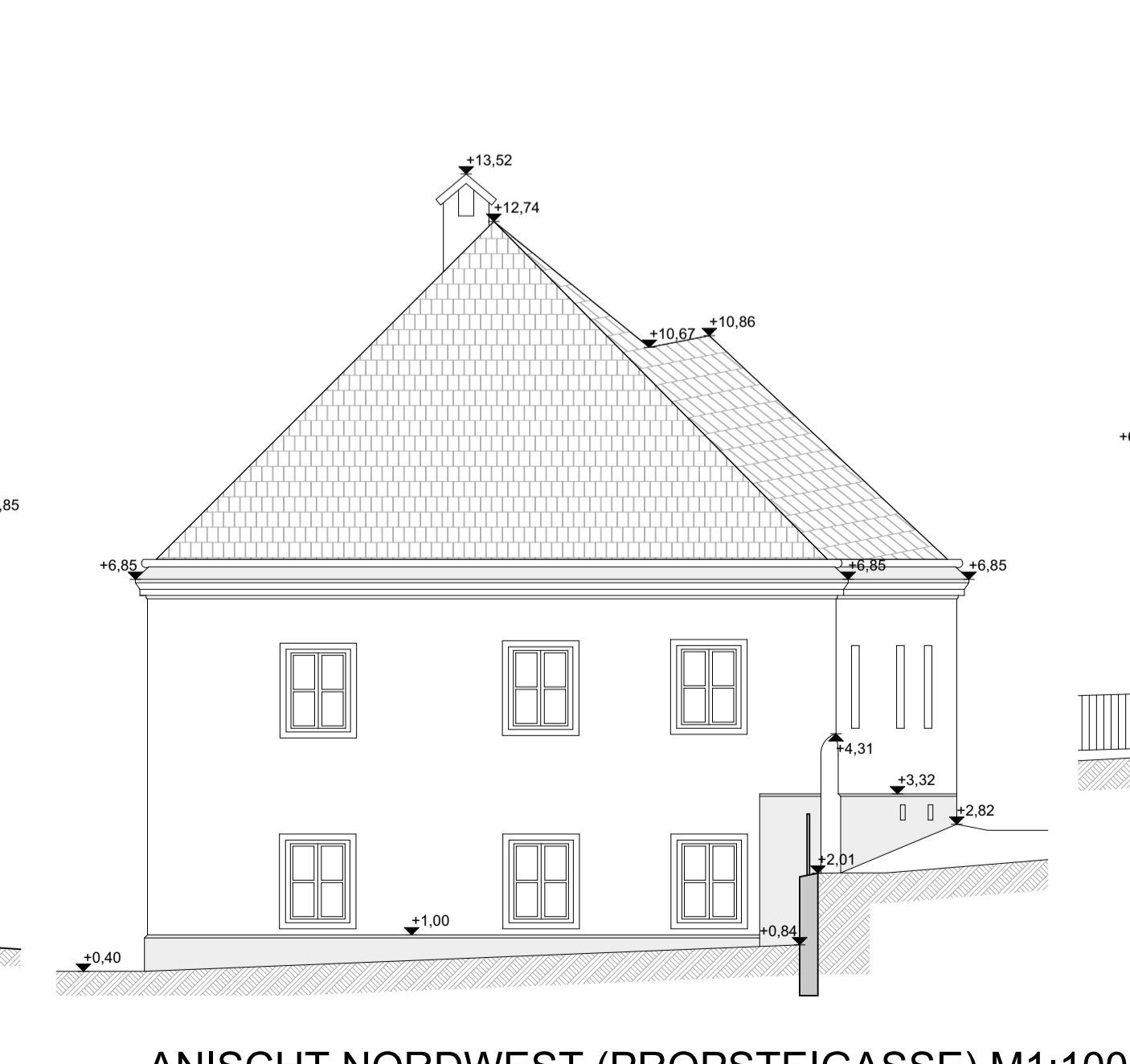
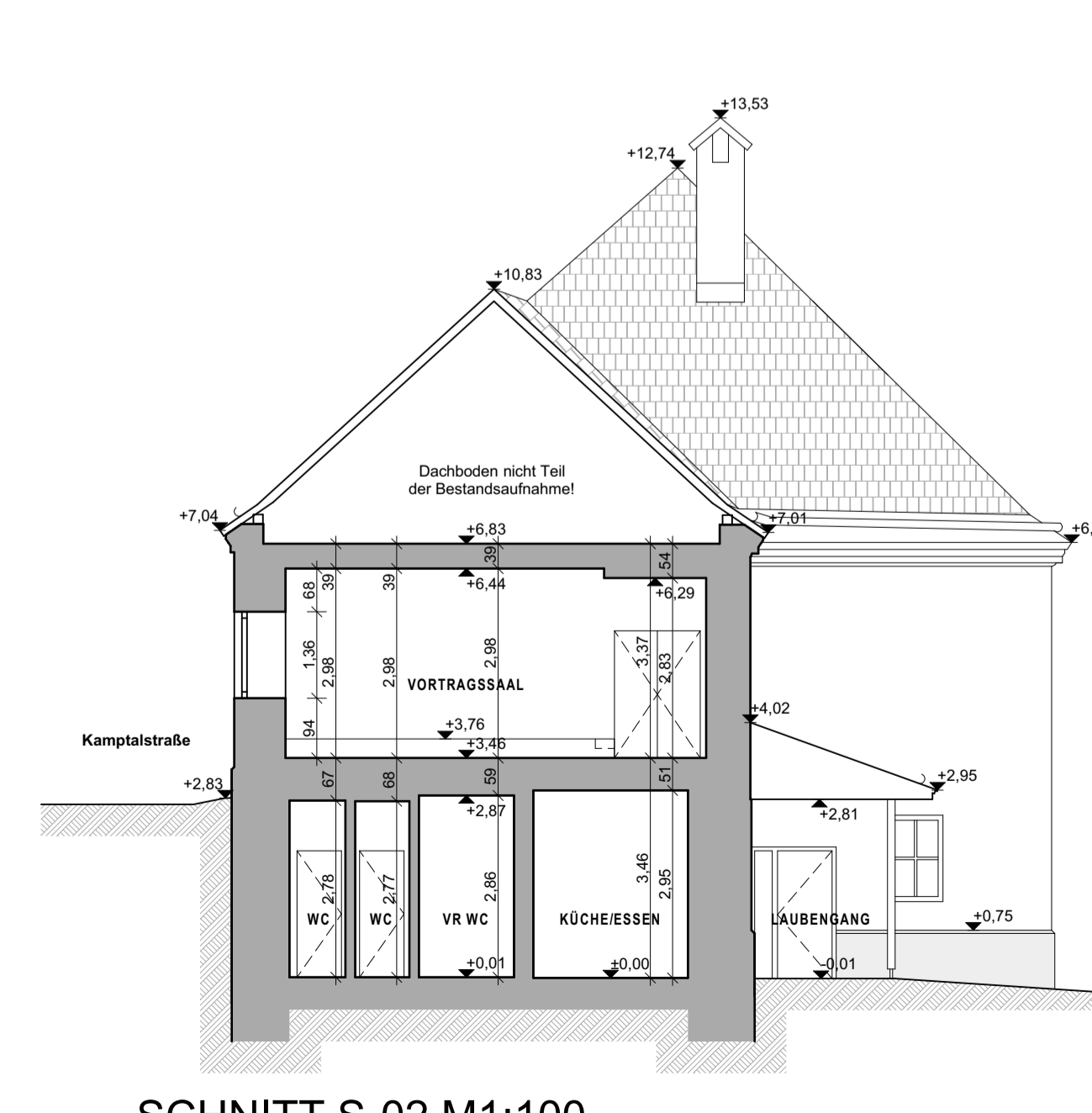
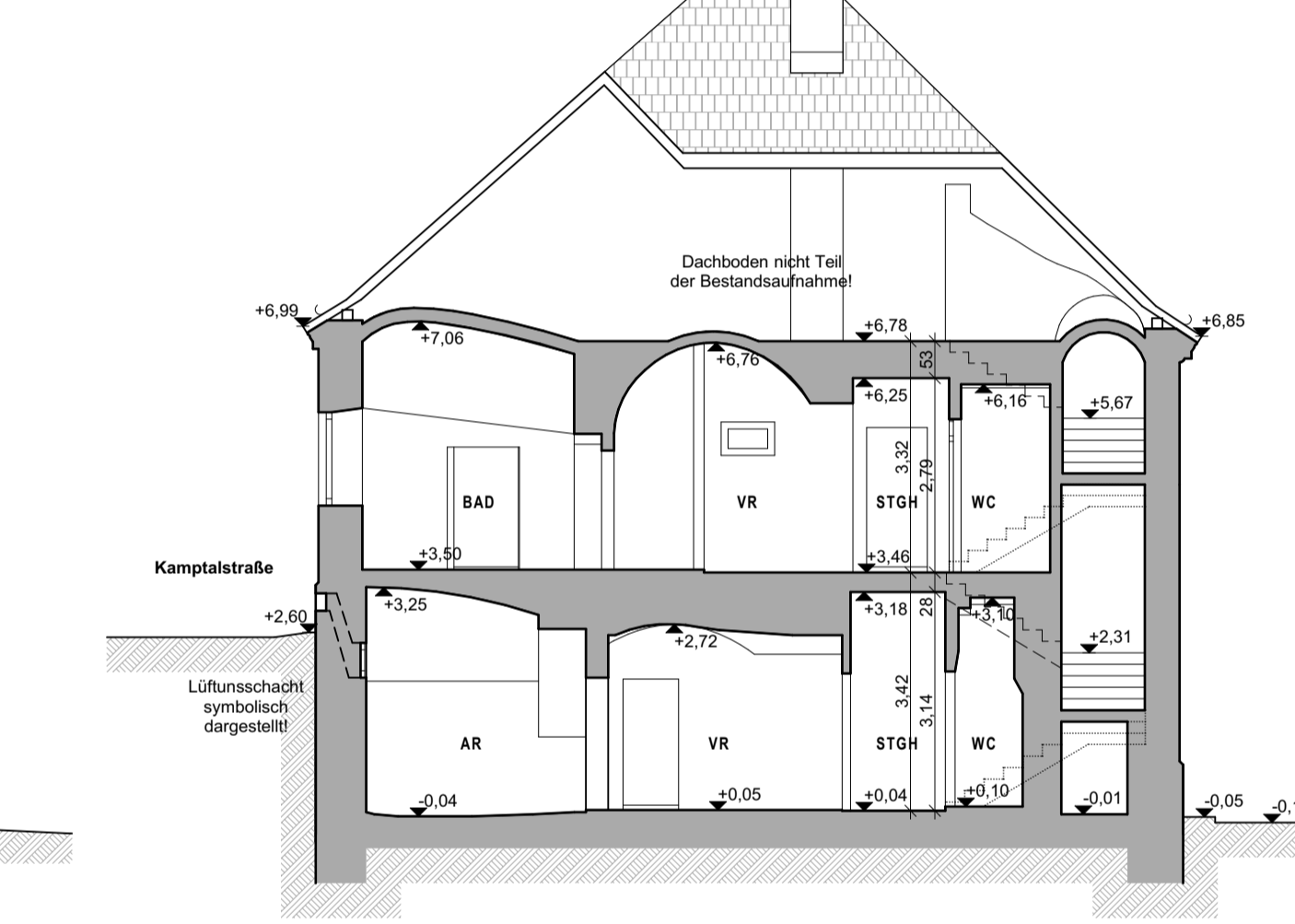
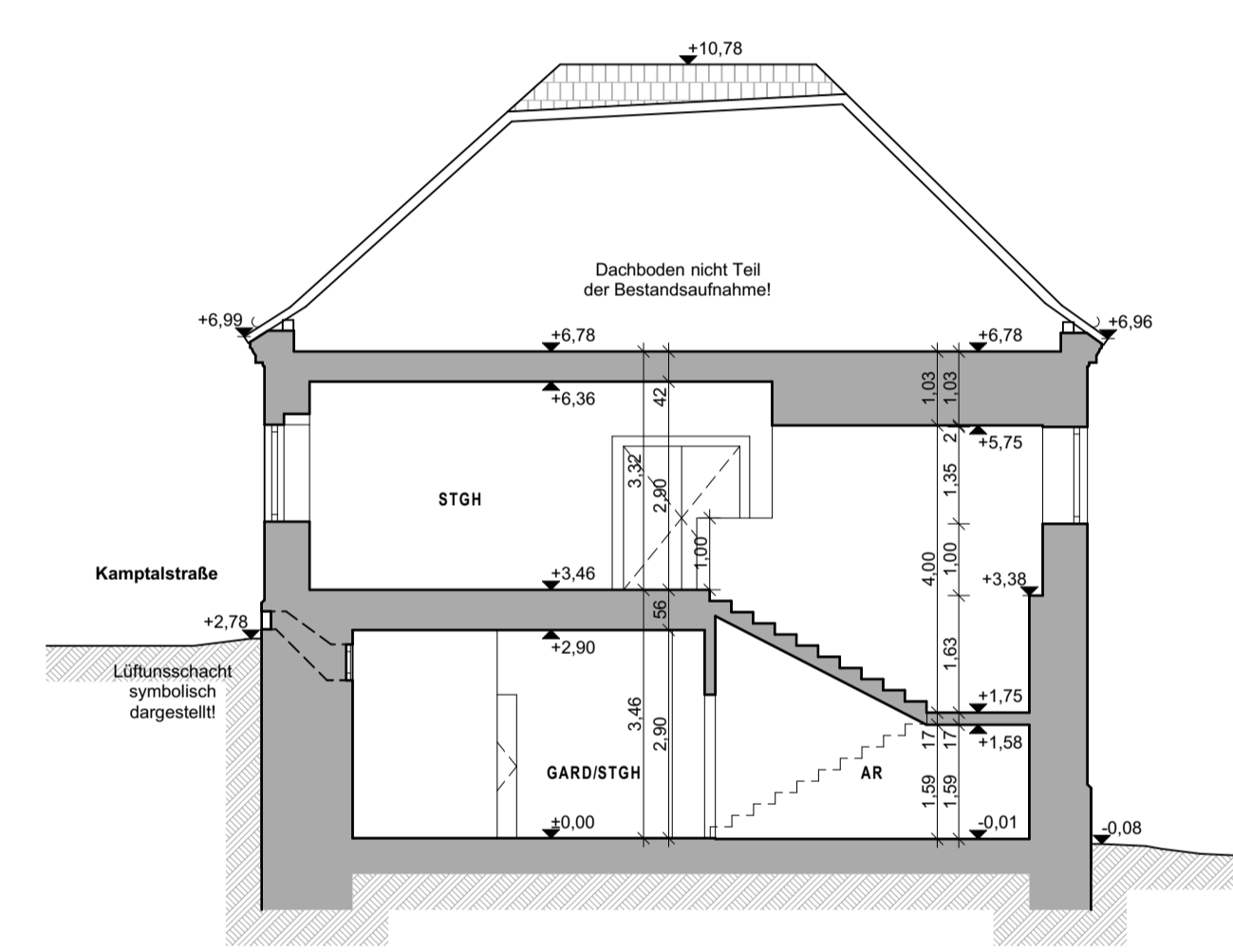
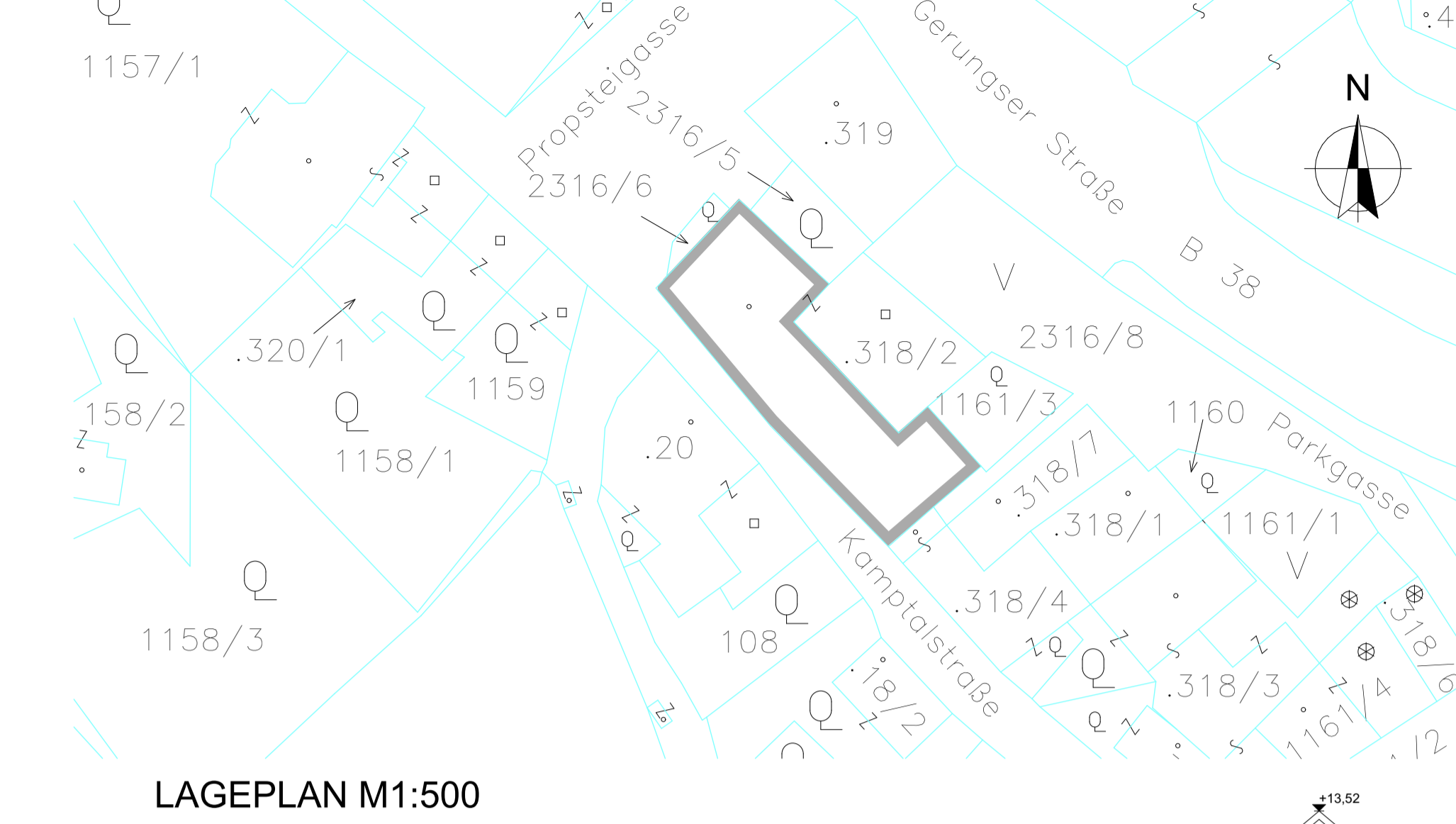
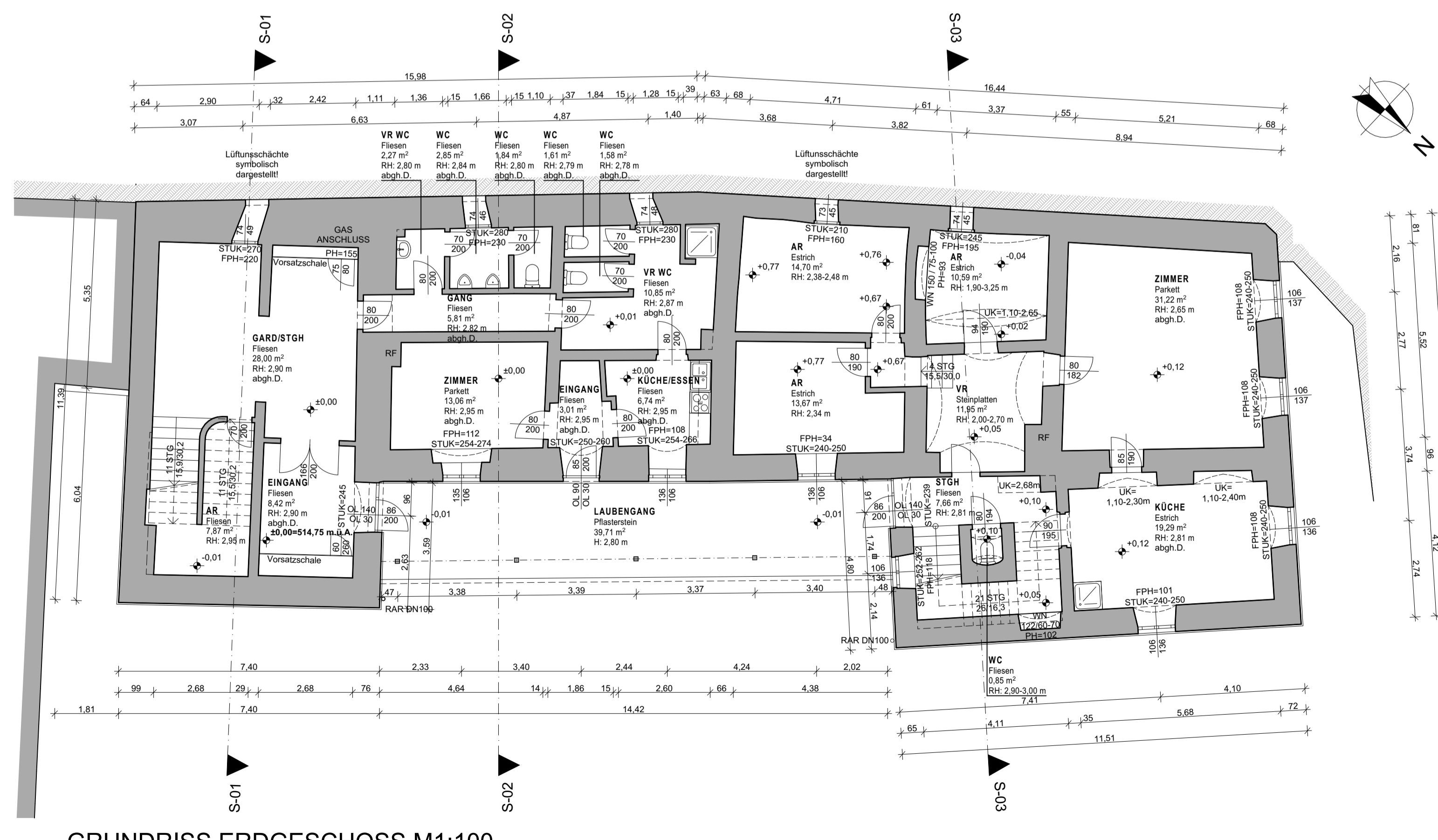
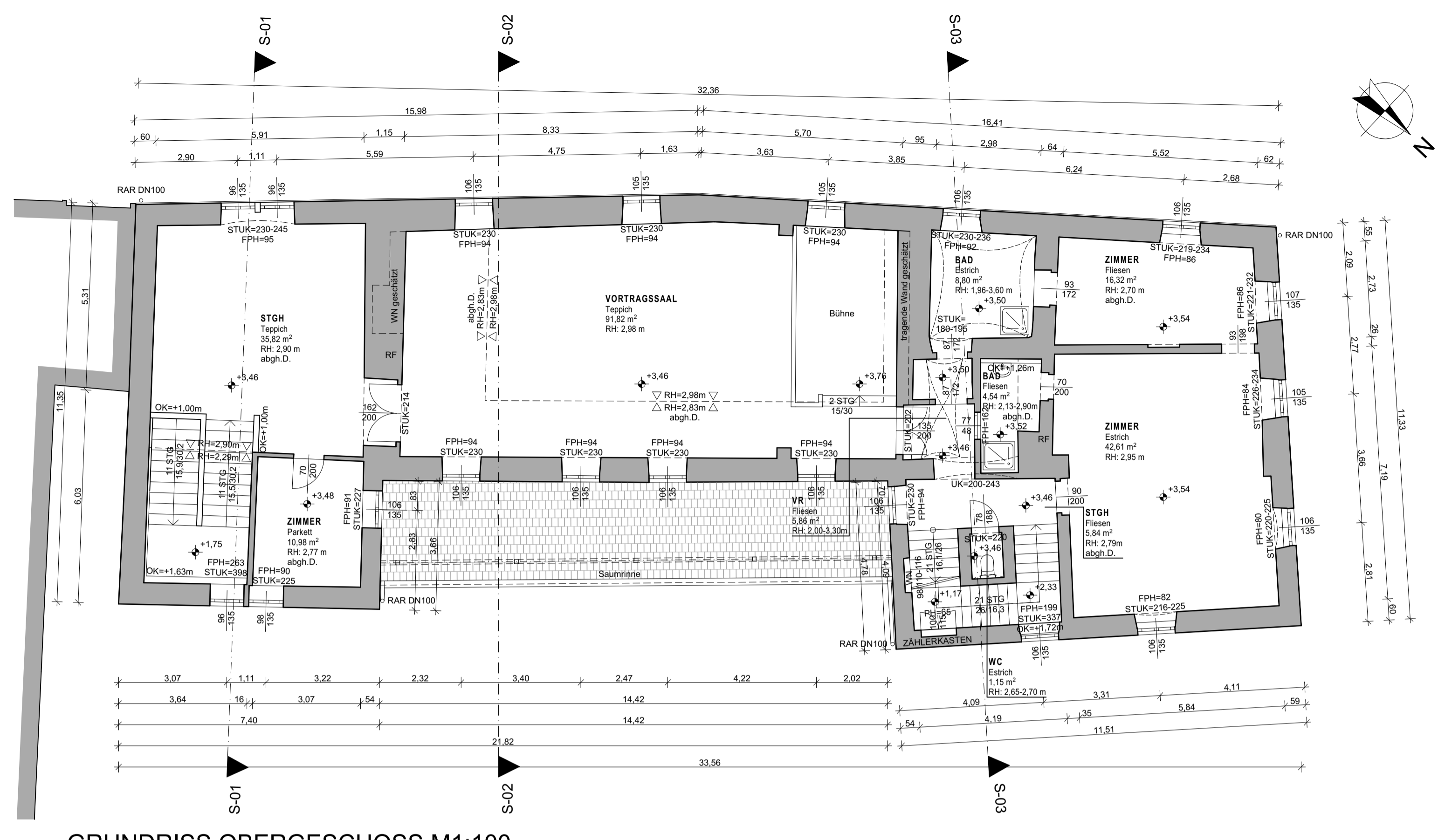

**RICHARD REITER**  
**PARKGASSE 2**  
**3910 ZWETTL**

**LIEGENSCHAFT AUF DEM GRUNDSTÜCK**  
**NR. 318/2 EZ: 927**

**KG ZWETTL STADT**

**BESTANDSAUFNAHME, VERMESSUNG**  
**UND BESTANDSPLÄNE**

GzL:  
 0121P.Wha

**LAGEPLAN M1:500**  
**GRUNDRISSE M1:100**  
**SCHNITTE M1:100**  
**ANSICHTEN M1:100**

Einlage:  
 1

**SEIDL**

Planung | Bauleitung |  
 Hochbau | Tiefbau | Abwassertechnik |  
 Wasser- und Abwassertechnik | Kleinkläranlagen |  
 uneingeschränkter Immobilienretailer |

Technisches Büro Ing. Wilhelm Seidl GmbH  
 | A - 3500 Krems an der Donau | Göglstraße 11b  
 Tel: +43 - (0) 2732 - 484 - 850 | Fax: +43 - (0) 2732 - 484 - 860 | office@tb-seidl.at | www.tb-seidl.at

Technisches Büro  
 Ing. Wilhelm Seidl GmbH  
 A - 3500 Krems an der Donau  
 Göglstraße 11b  
 Tel +43-(0)2732-484-850 | Fax DW-860  
 office@tb-seidl.at | www.tb-seidl.at

Krems, am 11. März 2021